

ATACADISTA

À
PREFEITURA MUNICIPAL DE MORRINHOS - CE.
PREGAO ELETRONICO N° 0202.01/2022

RAZÃO SOCIAL: JB ATACADISTA LTDA - ME
CNPJ N°.: 40.214.434/0001-09
ENDEREÇO: AV. SÃO JORGE, 1005 – RAMPA – RERIUTABA/CE CEP: 62.260-000
INSCRIÇÃO MUNICIPAL: 4500718 INSCRIÇÃO ESTADUAL: 07.005012-0
BANCO DO BRASIL
AG:2521-6 CC: 20767-5
EMAIL: jbatacadista1005@gmail.com FONE: (88)999035123

DATA DE ABERTURA: 16-02-2022 | Hora da Abertura: 08:00:00
INICIO DISPUTA DE LANCES: 16-02-2022 | Hora da Abertura: 08:30:00

OBJETO: REGISTRO DE PREÇOS PARA FUTURAS E EVENTUAIS AQUISIÇÃO DE MATERIAL DE EXPEDIENTE PARA ATENDER AS NECESSIDADES DAS DIVERSAS SECRETARIAS DO MUNICÍPIO DE MORRINHOS - CE.

PROPOSTA DE PREÇOS READEQUADA

Avenida São Jorge, 1005
Rampa, Reriutaba-CE
(88) 99903-5123

jbatacadista1005@gmail.com

PLANILHA DE PREÇOS PROPOSTOS

LOTE 2

ITEM	ESPECIFICAÇÃO	UNID.	QTD	MARCA	VALOR UNIT.	VALOR. EXT.	VALOR TOTAL	VALOR. EXT.
1	PAPÉL 40 KG TAMANHO A4 - COR AMARELA - RESMA COM 250 FOLHAS; EMBALAGEM EM PLÁSTICO FECHADO; IDENTIFICADO COM ETIQUETA AUTOADESIVA CONTENDO DADOS DO FABRICANTE E DO PRODUTO.	RESMA	66	REPORT	R\$ 38,00	TRINTA e OITO REAIS	R\$ 2.508,00	DOIS MIL, QUINHENTOS e OITO REAIS
2	PAPÉL 40 KG TAMANHO A4 - COR AZUL - RESMA COM 250 FOLHAS; EMBALAGEM EM PLÁSTICO FECHADO; IDENTIFICADO COM ETIQUETA AUTOADESIVA CONTENDO DADOS DO FABRICANTE E DO PRODUTO.	RESMA	184	REPORT	R\$ 38,00	TRINTA e OITO REAIS	R\$ 6.992,00	SEIS MIL, NOVECENTOS e NOVENTA e DOIS REAIS
3	PAPÉL 40 KG TAMANHO A4 - COR BRANCA - RESMA COM 250 FOLHAS; EMBALAGEM EM PLÁSTICO FECHADO; IDENTIFICADO COM ETIQUETA AUTOADESIVA CONTENDO DADOS DO FABRICANTE E DO PRODUTO.	RESMA	455	ABC	R\$ 38,00	TRINTA e OITO REAIS	R\$ 17.290,00	DEZESSETE MIL, DUZENTOS e NOVENTA REAIS
4	PAPÉL 40 KG TAMANHO A4 - COR VERDE - RESMA COM 250 FOLHAS; EMBALAGEM EM PLÁSTICO FECHADO; IDENTIFICADO COM ETIQUETA AUTOADESIVA CONTENDO DADOS DO FABRICANTE E DO PRODUTO.	RESMA	185	REPORT	R\$ 38,00	TRINTA e OITO REAIS	R\$ 7.030,00	SETE MIL e TRINTA REAIS
5	PAPÉL 60KG TAMANHO A4 - COR AMARELA, RESMA COM 200 FOLHAS; EMBALAGEM EM PLÁSTICO FECHADO; IDENTIFICADO COM ETIQUETA AUTO ADESIVA CONTENDO DADOS DO FABRICANTE E DO PRODUTO	RESMA	60	REPORT	R\$ 49,00	QUARENTA e NOVE REAIS	R\$ 2.940,00	DOIS MIL, NOVECENTOS e QUARENTA REAIS
6	PAPÉL 60 KG TAMANHO A4 - COR BRANCA - RESMA COM 200 FOLHAS; EMBALAGEM EM PLÁSTICO FECHADO; IDENTIFICADO COM ETIQUETA AUTO ADESIVA CONTENDO DADOS DO FABRICANTE E DO PRODUTO.	RESMA	237	ABC	R\$ 50,00	CINQUENTA REAIS	R\$ 11.850,00	ONZE MIL, OITOCENTOS e CINQUENTA REAIS
7	PAPÉL A4, DO TIPO SULFITE, (CHAMEQUINHO) ALCALINO, TAMANHO 210 X 297 MM CORES VARIADAS, GRAMATURA DO PAPEL: 75 GR, CONTEÚDO DA RESMA: 100 FOLHAS.	RESMA	869	REPORT	R\$ 8,00	OITO REAIS	R\$ 6.952,00	SEIS MIL, NOVECENTOS e CINQUENTA e DOIS REAIS
8	PAPÉL ADESIVO FOSCO - TAMANHO A4 - COLA DE EXCELENTE QUALIDADE - ADERE FACILMENTE A DIFERENTES SUPERFÍCIES; IDEAL PARA IMPRIMIR NA IMPRESSORA JATO DE TINTA E IMPRESSORAS À LASER - PACOTE COM 100 FOLHAS.	PCT	185	COLACRIL	R\$ 87,00	OITENTA e SETE REAIS	R\$ 16.095,00	DEZESSEIS MIL e NOVENTA e CINCO REAIS
9	PAPÉL ALMAÇO COM PAUTA E MARGEM, TAMANHO APROXIMADO DE 210 X 300 MM, PACOTE COM 400 FOLHAS.	PCT	23	PAN AMERICANO	R\$ 70,00	SETENTA REAIS	R\$ 1.610,00	MIL SEISCENTOS e DEZ REAIS
10	PAPÉL CARBONO AZUL/PRETA NO FORMATO A4 (21 X 29,7 CM) COM CAPACIDADE PARA 10 VIAS; UTILIZADO	CX	120	CIS	R\$ 70,44	SETENTA REAIS e	R\$ 8.452,80	OITO MIL, QUATROCENTOS

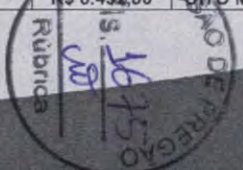



Avenida São Jorge, 1005
Rampa, Reriutaba-CE
(88) 99903-5123

	PAPEL JORNAL; EMBALAGEM COM 100 FOLHAS.							
11	PAPEL CARTÃO COMUM 500 X 600 MM - GRAMATURA 180 GR; CORES VARIADAS DE ACORDO COM O PEDIDO. PACOTE COM 100 FOLHAS.	PCT	150	BIGNARD	R\$ 74,00	QUARENTA e QUATRO CENTAVOS	R\$ 11.100,00	CINQUENTA e DOIS REAIS e CINCO CENTAVOS
12	PAPEL CASCA DE OVO BRANCO - ESPIRAL IDEAL PARA CONVITES, APRESENTAÇÕES, CERTIFICADOS E ETC; EXCELENTE IMPRESSÃO EM JATO DE TINTA, SECAGEM RÁPIDA; FORMATO A4 (210 X 297 MM), GRAMATURA: 180 GR; EMBALAGEM COM 50 FOLHAS.	CX	68	MASTER PRINT	R\$ 44,00	QUARENTA e QUATRO REAIS	R\$ 2.992,00	DOIS MIL, NOVECENTOS e NOVENTA e DOIS REAIS
13	PAPEL CONTAC TRANSPARENTE - PAPEL AUTO-ADESIVO, MATERIAL PLÁSTICO. PRODUTO DE UTILIDADE DIVERSAS EM ESCOLA, ESCRITÓRIOS E TRABALHOS MANUAIS DIVERSO. GRAMATURA 60 G/M2, LARGURA APROXIMADAMENTE 460 MM. ROLO COM 25 METROS	ROLO	103	COLACRIL	R\$ 190,00	CENTO e NOVENTA REAIS	R\$ 19.570,00	DEZENOVE MIL, QUINHENTOS e SETENTA REAIS
14	PAPEL COUCHÊ BRILHO, 170 GR, 297 X 420 MM, EMBALAGEM COM 100 UNIDADES.	PCT	92	SODINE	R\$ 63,23	SESSENTA e TRÊS REAIS e VINTE e TRÊS CENTAVOS	R\$ 5.817,16	CINCO MIL, OITOCENTOS e DEZESSETE REAIS e DEZESSEIS CENTAVOS
15	PAPEL CREPOM - COM SUPERFÍCIE ENRRUGADA CORES VARIADAS. DIMENSÕES: DE 2,0 MTS X 0,48 CM. CAIXA COM 40 UNIDADES.	CX	145	NOVA PRINT	R\$ 2,00	DOIS REAIS	R\$ 290,00	DUZENTOS e NOVENTA REAIS
16	PAPEL DE PRESENTE ESTAMPADO (CORES VARIADAS) - PACOTE COM 40 FOLHAS	PCT	21	CROMUS	R\$ 149,00	CENTO e QUARENTA e NOVE REAIS	R\$ 3.129,00	TRÊS MIL, CENTO e VINTE e NOVE REAIS
17	PAPEL DUPLEX 48 CM X 66 CM - PACOTE COM 20 FOLHAS; EMBALAGEM EM PLÁSTICO FECHADO; IDENTIFICADO- COM ETIQUETA AUTO-ADESIVA CONTENDO DADOS DO FABRICANTE E DO PRODUTO; CORES VARIADAS DE ACORDO COM O PEDIDO.	PCT	291	MASTER PRINT	R\$ 33,30	TRINTA e TRÊS REAIS e TRINTA CENTAVOS	R\$ 9.690,30	NOVE MIL, SEISCENTOS e NOVENTA REAIS e TRINTA CENTAVOS
18	PAPEL FOTOGRÁFICO HIGH GLOSSY 180G A4 OFF PAPER-PACOTE COM 50 FOLHAS	PCT	120	MASTER PRINT	R\$ 46,00	QUARENTA e SEIS REAIS	R\$ 5.520,00	CINCO MIL, QUINHENTOS e VINTE REAIS
19	PAPEL FOTOGRÁFICO ADESIVO 130 GR TAMANHO A4, PACOTE C/ 50 FLS	PCT	183	MASTER PRINT	R\$ 70,00	SETENTA REAIS	R\$ 12.810,00	DOZE MIL, OITOCENTOS e DEZ REAIS
20	PAPEL JORNAL 215 X 315 MM 48,8 GR, ESPIRAL, RESMA 500 UNIDADES.	RESMA	72	SPIRAL	R\$ 40,00	QUARENTA REAIS	R\$ 2.880,00	DOIS MIL, OITOCENTOS e OITENTA REAIS
21	PAPEL LAMINADO (CORES VARIADAS) - DIMENSÕES: 48 X 60 CM; PACOTE COM 40 FOLHAS.	PCT	182	CROMUS	R\$ 50,00	CINQUENTA REAIS	R\$ 9.100,00	NOVE MIL e CEM REAIS
22	PAPEL LINHO IDEAL PARA USO EM ARTESANATO OU DECORAÇÕES EM GERAL. EMBALAGEM COM 50 FOLHAS EM FORMATO A4 (210 X 297 MM); GRAMATURA: 180 GR.	PCT	58	OFF PAPER	R\$ 45,20	QUARENTA e CINCO REAIS e VINTE CENTAVOS	R\$ 2.621,60	DOIS MIL, SEISCENTOS e VINTE e UM REAIS e SESSENTA CENTAVOS
23	PAPEL MADEIRA 48 CM X 96 CM - COR AMARELO PARDO; PACOTE COM 100 FOLHAS; EMBALAGEM DE PAPEL FECHADO; IDENTIFICADO COM ETIQUETA AUTO - ADESIVA CONTENDO DADOS DO FABRICANTE E DO PRODUTO.	PCT	204	REIPEL	R\$ 85,00	OITENTA e CINCO REAIS	R\$ 17.340,00	DEZESSETE MIL, TREZENTOS e QUARENTA REAIS
24	PAPEL MICROONDULADO - FOLHA COM DIMENSÕES DE 50 CM X 80 CM; CORES VARIADAS; PACOTE COM 10 FOLHAS	PCT	166	REALCE	R\$ 28,00	VINTE e OITO REAIS	R\$ 4.648,00	QUATRO MIL, SEISCENTOS e QUARENTA e OITO REAIS
25	PAPEL RECICLADO 180 GR, 210 X 297 MM, PCT C/ 50 FLS.	PCT	177	REPORT	R\$ 66,00	SESSENTA e SEIS REAIS	R\$ 11.682,00	ONZE MIL, SEISCENTOS e OITENTA e DOIS REAIS
26	PAPEL SEDA - CORES DIVERSAS - DIMENSÕES DE 48 X 70 CM. PACOTE COM 100 FOLHAS.	PCT	146	NOVA PRINT	R\$ 40,00	QUARENTA REAIS	R\$ 5.840,00	CINCO MIL, OITOCENTOS e QUARENTA REAIS
27	PAPEL CELOFANE - FINO E TRANSPARENTE, CORES VARIADAS. DIM.: DE 69 X 89 CM. PACOTE COM 100 FOLHAS.	PCT	126	CROMUS	R\$ 135,00	CENTO e TRINTA e CINCO REAIS	R\$ 17.010,00	DEZESSETE MIL e DEZ REAIS
28	PAPEL TAMANHO A4 - 75 GR/M2 - CAIXA COM 10 UNIDADES CONTENDO RESMA COM 500 FOLHAS; EMBALAGEM EM PAPEL IMPERMEÁVEL CONTENDO DADOS IMPRESSOS DO FABRICANTE E DO PRODUTO.	CX	1595	CHAMEX	R\$ 320,00	TREZENTOS e VINTE REAIS	R\$ 510.400,00	QUINHENTOS e DEZ MIL e QUATROCIENTOS REAIS
29	PAPEL TEXTURIZADO ARABESCO BRANCO, ROLO C/ 53 CM X 10 M.	ROLO	22	OFF PAPER	R\$ 224,90	DUZENTOS e VINTE e QUATRO REAIS e NOVENTA CENTAVOS	R\$ 4.947,80	QUATRO MIL, NOVECENTOS e QUARENTA e SETE REAIS e OITENTA CENTAVOS
30	PAPEL TEXTURIZADO ARABESCO AREIA, ROLO C/ 53 CM X 10 M..	ROLO	17	OFF PAPER	R\$ 206,02	DUZENTOS e SEIS REAIS e DOIS CENTAVOS	R\$ 3.502,34	TRÊS MIL, QUINHENTOS e DOIS REAIS e TRINTA e QUATRO CENTAVOS
31	PAPEL SULFITE PLOTIER 61x50cm 75 grs 2"	ROLO	24	VR PAPEIS	R\$ 80,00	OITENTA REAIS	R\$ 1.920,00	UM MIL, NOVECENTOS e VINTE

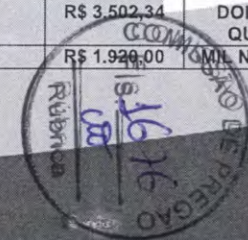



Avenida São Jorge, 1005
Rampa, Reriutaba-CE
(88) 99903-5123

jbatacadista1005@gmail.com

32	PARTELA DE TAMBORA - COM DIMENSÕES: 40 CM X 60 CM, CORES VARIADAS. PACOTE COM 25 FOLHAS.	PCT	141	ART FLOP	R\$ 35,00	TRINTA e CINCO REAIS	R\$ 4.935,00	NOVECENTOS e TRINTA e CINCO REAIS
VALOR TOTAL						R\$ 749.465,00	SETECENTOS e QUARENTA e NOVE MIL, QUATROCENTOS e SESENTA e CINCO REAIS	

LOTE 4

ITEM	ESPECIFICAÇÃO	UNID.	QTD	MARCA	VALOR UNIT.	VALOR. EXT.	VALOR TOTAL	VALOR. EXT.
1	APAGADOR COM ESTOJO PARA QUADRO BRANCO - 150 COM BASE FABRICADA EM MATERIAL PLÁSTICO RESISTENTE 15 CM X 6 CM; ANATÔMICO; APAGADOR CONFECCIONADO COM FELTRO TRATADO; LAVÁVEL;	UNID	645	RADEX	R\$ 12,30	DOZE REAIS e TRINTA CENTAVOS	R\$ 7.933,50	SETE MIL, NOVECENTOS e TRINTA e TRÊS REAIS e CINQUENTA CENTAVOS
2	APONTADOR DE LÁPIS ESCOLAR COM BASE DE ENCAIXE DO LÁPIS FABRICADA EM MATERIAL PLÁSTICO RESISTENTE; LÂMINA COM FIO DE CORTE CONFECCIONADA EM AÇO TEMPERADO OU MATERIAL SIMILAR; BASE DE APONTAR ENCAIXADA; CORES VARIADAS.	UNID	1122	JOMBO	R\$ 1,15	UM REAL e QUINZE CENTAVOS	R\$ 1.290,30	MIL DUZENTOS e NOVENTA REAIS e TRINTA CENTAVOS
3	APONTADOR DE LÁPIS COM DEPÓSITO - COM FORMATO RETANGULAR MEDINDO 2,3 CM X 1,5 CM, EM RESINA, TERMOPLÁSTICO E LÂMINA DE AÇO TEMPERADO, COM SELO DO INMETRO.	UNID	1040	LEONORA	R\$ 3,39	TRÊS REAIS e TRINTA e NOVE CENTAVOS	R\$ 3.525,60	TRÊS MIL, QUINHENTOS e VINTE e CINCO REAIS e SESENTA CENTAVOS
4	ESTILETE ESTREITO COM REVESTIMENTO DA LÂMINA EM PLÁSTICO RESISTENTE; ACABAMENTO ANATÔMICO; DIMENSÃO: ESTREITO; LARGURA DA LÂMINA: 9 MM; COM LÂMINAS RECAMBIÁVEIS. AUTOMÁTICO.	UNID	529	CIS	R\$ 3,22	TRÊS REAIS e VINTE e DOIS CENTAVOS	R\$ 1.703,38	MIL SETECENTOS e TRÊS REAIS e TRINTA e OITO CENTAVOS
5	ESTILETE LARGO COM REVESTIMENTO DA LÂMINA EM PLÁSTICO RESISTENTE; ACABAMENTO ANATÔMICO; DIMENSÃO: LARGO; LARGURA DA LÂMINA: 18 MM; COM LÂMINAS RECAMBIÁVEIS. AUTOMÁTICO.	UNID	489	JOCAR OFICCE	R\$ 4,79	QUATRO REAIS e SETENTA e NOVE CENTAVOS	R\$ 2.342,31	DOIS MIL, TREZENTOS e QUARENTA e DOIS REAIS e TRINTA e UM CENTAVOS
6	ESTILETE LARGO PROFISSIONAL COM NO MÍNIMO 4 LÂMINAS - CORPO PLÁSTICO COM PROTEÇÃO EMBORRACHADA; CABO ANATÔMICO: SUPORTE PARA CORRER A LAMINA INOX; LOCAL PARA NO MÍNIMO 3 LÂMINAS RESESVAS; LÂMINA LARGA DIVIDIDA; EMBALAGEM INDIVIDUAL EM BANDEIJAS, BLISTER, VACUM FORMING EM MATÉRIA PRIMA RECICLAVEL PET, PVC, OS. DIMENSÕES APROXIMADAS DE 175 MM X 40 MM X 16 MM.	UNID	147	MATRIX	R\$ 2,60	DOIS REAIS e SESENTA CENTAVOS	R\$ 382,20	TREZENTOS e OITENTA e DOIS REAIS e VINTE CENTAVOS
7	REGUA DE 30 CM DE PLÁSTICO TRANSPARENTE - TRANSPARENTE, COM ESCALA MILIMETRADA NAS DUAS BORADAS.	UNID	915	ACRIMET	R\$ 2,92	DOIS REAIS e NOVENTA e DOIS CENTAVOS	R\$ 2.671,80	DOIS MIL, SEISCENTOS e SETENTA e UM REAIS e OITENTA CENTAVOS
8	REGUA DE 50 CM DE PLÁSTICO TRANSPARENTE - TRANSPARENTE, COM ESCALA MILIMETRADA NAS DUAS BORADAS.	UNID	456	ACRIMET	R\$ 6,25	SEIS REAIS e VINTE e CINCO CENTAVOS	R\$ 2.850,00	DOIS MIL, OITOCENTOS e CINQUENTA REAIS
VALOR TOTAL						R\$ 22.699,09	VINTE e DOIS MIL, SEISCENTOS e NOVENTA e NOVE REAIS e NOVE CENTAVOS	

LOTE 7

ITEM	ESPECIFICAÇÃO	UNID.	QTD	MARCA	VALOR UNIT.	VALOR. EXT.	VALOR TOTAL	VALOR. EXT.
1	FOLHAS DE ISOPOR 10 MM	UNID	464	ISOPAST	R\$ 7,66	SETE REAIS e SESENTA e SEIS CENTAVOS	R\$ 3.554,24	TRÊS MIL, QUINHENTOS e CINQUENTA e QUATRO REAIS e VINTE e QUATRO CENTAVOS
2	FOLHAS DE ISOPOR 20 MM	UNID	439	ISOPAST	R\$ 17,25	DEZESETE REAIS e VINTE e CINCO CENTAVOS	R\$ 7.572,75	SETE MIL, QUINHENTOS e SETENTA e DOIS REAIS e SETENTA e CINCO CENTAVOS

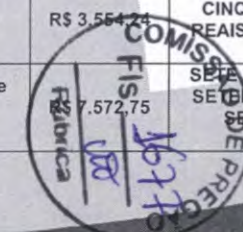



Avenida São Jorge, 1005
Rampa, Reriutaba-CE
(88) 99903-5123

3	FOLHAS DE ISOPOR 40 MM ATACADISTA	UNID	416	ISOPAST	R\$ 33,54	TRINTA e TRÊS REAIS e CINQUENTA e QUATRO CENTAVOS	R\$ 13.952,64	TREZE MIL NOVECENTOS e CINQUENTA e DOIS REAIS e SESSENTA e QUATRO CENTAVOS
4	GIZ DE CERA FABRICADO EM CERA DE QUALIDADE QUE PERMITA BOA COBERTURA AO DESENHAR, ESCREVER E COLORIR SUPERFÍCIES DE PAPEL, CARTOLINA E PAPEL CARTAO; NAO TÓXICO; FORMATO ANATÔMICO; CAIXA COM 12 CORES VARIADAS.	CX	3079	ABELHINHA	R\$ 4,79	QUATRO REAIS e SETENTA e NOVE CENTAVOS	R\$ 14.748,41	QUATORZE MIL, SETECENTOS e QUARENTA e OITO REAIS e QUARENTA e UM CENTAVOS
5	GIZAO DE CERA GROSSO 12 CORES E 112 GR — COMPOSTO POR CERAS E PIGMENTOS ORGÂNICOS; MEDINDO DE CORPO APROXIMADAMENTE 80 MM DE COMPRIMENTO E 10MM DE DIÂMETRO; PONTA MEDINDO 6 MM DE COMPRIMENTO; ACONDICIONADO EM CAIXA DE PAPELO RESISTENTE, CONTENDO 12 UNIDADES COM CORES DIFERENTES O PRODUTO DEVERA SER UTILIZADO EM PINTURAS E DESENHOS SOBRE O PAPEL, PAPEL CARTAO E CARTOLINA; NAO PODE MANCHAR AS MAOS E SER ATOXICO; NA EMBALAGEM DEVERA CONSTAR O NOME OU MARCA DO FABRICANTE, QUANTIDADE DE PELAS E PESO, SELO DE SEGURANÇA INMETRO, DATA DE VALIDADE E DEMAIS INFORMAÇÕES EXIGIDAS NA LEGISLAÇÃO EM VIGOR; VALIDADE MÍNIMA DE 4(QUATRO) ANOS NO MOMENTO DA ENTREGA.	CX	1730	ACRILEX	R\$ 8,62	OITO REAIS e SESSENTA e DOIS CENTAVOS	R\$ 14.912,60	QUATORZE MIL, NOVECENTOS e DOZE REAIS e SESSENTA CENTAVOS
6	MASSA DE MODELAR COM 12 UNIDADES E 180 GR — COMPOSTO DE PARAFINAS, CERAS E PIGMENTOS; PRODUTO NAO TÓXICO; SEM CHEIRO; PODENDO SER REAPROVEITADO; INDICADO PARA TRABALHOS DE MODELAGEM; CAIXA COM 12 BARRAS DE CORES DIFERENTES, CILÍNDRICAS; COM APROXIMADAMENTE 100,0MM DE COMPRIMENTO E 100,0MM DIÂMETRO; PESO LÍQUIDO TOTAL DA EMBALAGEM NAO INFERIOR A 180 GRR; NA EMBALAGEM DEVERA CONSTAR O NOME OU MARCA DO FABRICANTE, QUANTIDADE DE PELAS E PESO, SELO DE SEGURANÇA INMETRO, DATA DE VALIDADE E DEMAIS INFORMAÇÕES EXIGIDAS NA LEGISLAÇÃO EM VIGOR; VALIDADE MÍNIMA SE 4(QUATRO) ANOS NO MOMENTO DA ENTREGA.	CX	2959	KOALA	R\$ 9,58	NOVE REAIS e CINQUENTA e OITO CENTAVOS	R\$ 28.347,22	VINTE e OITO MIL, TREZENTOS e QUARENTA e SETE REAIS e VINTE e DOIS CENTAVOS
7	PLACA DE ISOPOR 15MM — DIMENSÕES 1,00 M X 0,50 X 15 MM.	UNID	103	ISOPAST	R\$ 11,48	ONZE REAIS e QUARENTA e OITO CENTAVOS	R\$ 1.182,44	MIL CENTO e OITENTA e DOIS REAIS e QUARENTA e QUATRO CENTAVOS
8	TNT — ROLOS COM 50 METROS CADA, LARGURA DE 1,40 X 50, EM CORES VARIADAS (LISO, COMPOSTO AO 100% POLIPROPILENO NAO TEXTURIZADO GRAMATURA 50G EM M².	ROLO	477	MAKE +	R\$ 253,02	DUZENTOS e CINQUENTA e TRÊS REAIS e DOIS CENTAVOS	R\$ 120.690,54	CENTO e VINTE MIL, SEISCENTOS e NOVENTA REAIS e CINQUENTA e QUATRO CENTAVOS
VALOR TOTAL							R\$ 204.960,84	DUZENTOS e QUATRO MIL, NOVECENTOS e SESSENTA REAIS e OITENTA e QUATRO CENTAVOS

LOTE 9

ITEM	ESPECIFICAÇÃO	UNID.	QTD	MARCA	VALOR UNIT.	VALOR. EXT.	VALOR TOTAL	VALOR. EXT.
1	FITA ADESIVA DE PAPEL PARA EMBALAGEM E USOS GERAIS, FEITA DE PAPEL KRAFT SATURADO E ADESIVO À BASE DE ELASTÔMETRO E RESINAS SINIÉICAS. DIMENSÕES DO ROLO: 38 MM X 50 M, VALIDADE MÍNIMA DE UM ANO A PARTIR DA ENTREGA.	ROLO	311	3M	R\$ 54,71	CINQUENTA e QUATRO REAIS e SETENTA e UM CENTAVOS	R\$ 17.014,81	DEZESSETE MIL e QUATORZE REAIS e OITENTA e UM CENTAVOS
2	FITA ADESIVA PAPEL KRAFT (MARRON) 50 MM X 50 M 3M EMBALAGEM COM 06 ROLOS.	PCT	188	3M	R\$ 328,28	TREZENTOS e VINTE e OITO REAIS e VINTE e OITO CENTAVOS	R\$ 61.716,64	SESSENTA e UM MIL, SETECENTOS e DEZESSEIS REAIS e SESSENTA e QUATRO CENTAVOS
3	FITA ADESIVA TRANSPARENTE 12 MM X 30 M - COMPOSIÇÃO: CONSTITUÍDA DE UM DORSO DE FILME DE POLIPROPILENO BIORIENTADO DE 0,025MM DE ESPESSURA, TRATADO; COBERTA COM UM ADESIVO À BASE DE BORRACHA E RESINA SINTÉTICA; INDICADA PARA FECHAMENTO DE PACOTES LEVES; CORTA FACILMENTE NA MÃO E NOS APARELHOS DISPENSADORES; DIMENSÃO 12 MM DE LARGURA X 30 M DE COMPRIMENTO; EMBALADO EM ROLO CILÍNDRICO DE PAPELÃO; MARCA, COMPOSIÇÃO E DADOS DO PRODUTO IMPRESSOS NO LADO INTERNO DO ROLO.	ROLO	373	3M	R\$ 1,98	UM REAL e NOVENTA e OITO CENTAVOS	R\$ 738,54	SETECENTOS e TRINTA e OITO REAIS e CINQUENTA e QUATRO CENTAVOS
4	FITA ADESIVA TRANSPARENTE 45 MM X 50 M - COMPOSIÇÃO: CONSTITUÍDA DE UM DORSO DE FILME DE	ROLO	252	3M	R\$ 10,94	DEZ REAIS e NOVENTA	R\$ 2.756,88	DOIS MIL, SETECENTOS e

Handwritten signatures and initials

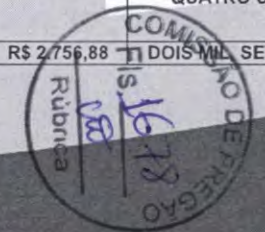



Avenida São Jorge, 1005

Rampa, Reriutaba-CE

(88) 99903-5123

ITEM	ESPECIFICAÇÃO	UNID.	QTD	MARCA	VALOR UNIT.	VALOR EXT.	VALOR TOTAL	VALOR EXT.
	ROLO DE BARRA PRETENDIDO DE 0,025 MM DE ESPESSURA, TRATADO; COBERTA COM UM ADESIVO 'BASE DE BORRACHA E RESINA SINIÉICA; INDICADA PARA FECHAMENTO DE PACOTES LEVES; CORTA FACILMENTE E NÃO ENRASCAM NOS APARELHOS DISPENSADORES; DIMENSÃO 45 MM DE LARGURA X 50 M DE COMPRIMENTO; EMBALADO EM ROLO CILÍNDRICO DE PAPELÃO; MARCA, COMPOSIÇÃO E DADOS DO PRODUTO IMPRESSOS NO LADO INTERNO DO ROLO.					e QUATRO CENTAVOS		CINQUENTA e SEIS REAIS e SEIS CENTAVOS
5	DECORATIVA 6 CM X 10 M, CORES VARIADAS.	ROLO	102	FIDEPA	R\$ 69,63	SESENTA e NOVE REAIS e SESENTA e TRÊS CENTAVOS	R\$ 7.102,26	SETE MIL, CENTO e DOIS REAIS e VINTE e SEIS CENTAVOS
6	FITA DECORATIVA - ROLO DE 166 MM X 50 M, EM CORES VARIADAS.	ROLO	38	FIDEPA	R\$ 39,79	TRINTA e NOVE REAIS e SETENTA e NOVE CENTAVOS	R\$ 1.512,02	MIL QUINHENTOS e DOZE REAIS e DOIS CENTAVOS
7	FITA DE CETIM 50 MM - CORES VARIADAS, CONFORME SOLICITAÇÃO	ROLO	36	PROGRESSO	R\$ 99,48	NOVENTA e NOVE REAIS e QUARENTA e OITO CENTAVOS	R\$ 3.581,28	TRÊS MIL, QUINHENTOS e OITENTA e UM REAIS e VINTE e OITO CENTAVOS
8	FITA DE CETIM 38 MM - CORES VARIADAS, CONFORME SOLICITAÇÃO	ROLO	54	CIRCULO	R\$ 64,66	SESENTA e QUATRO REAIS e SESENTA e SEIS CENTAVOS	R\$ 3.491,64	TRÊS MIL, QUATROCENTOS e NOVENTA e UM REAIS e SESENTA e QUATRO CENTAVOS
9	FITA DE CETIM 22 MM - CORES VARIADAS, CONFORME SOLICITAÇÃO	ROLO	64	PROGRESSO	R\$ 61,67	SESENTA e UM REAIS e SESENTA e SETE CENTAVOS	R\$ 3.946,88	TRÊS MIL, NOVECENTOS e QUARENTA e SEIS REAIS e OITENTA e OITO CENTAVOS
10	FITA DE CETIM 07 MM - CORES VARIADAS, CONFORME SOLICITAÇÃO	ROLO	41	CIRCULO	R\$ 12,90	DOZE REAIS e NOVENTA CENTAVOS	R\$ 528,90	QUINHENTOS e VINTE e OITO REAIS e NOVENTA CENTAVOS
11	FITA DE CETIM 03 MM - CORES VARIADAS, CONFORME SOLICITAÇÃO	ROLO	31	PROGRESSO	R\$ 11,93	ONZE REAIS e NOVENTA e TRÊS CENTAVOS	R\$ 369,83	TREZENTOS e SESENTA e NOVE REAIS e OITENTA e TRÊS CENTAVOS
12	FITA DE CETIM N° 01 COM 10 METROS, CORES VARIADAS	PEÇA	52	CIRCULO	R\$ 7,95	SETE REAIS e NOVENTA e CINCO CENTAVOS	R\$ 413,40	QUATROCENTOS e TREZE REAIS e QUARENTA CENTAVOS
13	FITA DE CETIM N° 02 COM 10 METROS, CORES VARIADAS	PEÇA	52	PROGRESSO	R\$ 9,94	NOVE REAIS e NOVENTA e QUATRO CENTAVOS	R\$ 516,88	QUINHENTOS e DEZESSEIS REAIS e OITENTA e OITO CENTAVOS
14	FITA DE CETIM N° 05 COM 10 METROS, CORES VARIADAS	PEÇA	49	CIRCULO	R\$ 11,93	ONZE REAIS e NOVENTA e TRÊS CENTAVOS	R\$ 584,57	QUINHENTOS e OITENTA e QUATRO REAIS e CINQUENTA e SETE CENTAVOS
15	FITA DE CETIM N° 09 COM 10 METROS, CORES VARIADAS	PEÇA	48	PROGRESSO	R\$ 14,92	QUATORZE REAIS e NOVENTA e DOIS CENTAVOS	R\$ 716,16	SETECENTOS e DEZESSEIS REAIS e DEZESSEIS CENTAVOS
VALOR TOTAL						R\$ 104.990,69		CENTO e QUATRO MIL, NOVECENTOS e NOVENTA REAIS e SESENTA e NOVE CENTAVOS

LOTE 11

ITEM	ESPECIFICAÇÃO	UNID.	QTD	MARCA	VALOR UNIT.	VALOR EXT.	VALOR TOTAL	VALOR EXT.
1	PASTA ARQUIVO, MATERIAL CARTOLINA PLASTIFICADA, TIPO CLASSIFICADORA, LARGURA 250 MM, ALTURA 350 MM, COR AMARELA, GRAMATURA 250 G/M2, CARACTERÍSTICAS ADICIONAIS 3 PRENDENDOR INTERNO, TRILHO METÁLICO.	UNID	1109	DELLO	R\$ 10,34	DEZ REAIS e TRINTA e QUATRO CENTAVOS	R\$ 11.467,06	ONZE MIL, QUATROCENTOS e SESENTA e SETE REAIS e SEIS CENTAVOS
2	PASTA ARQUIVO REGISTRADORA TIPO AZ - LOMBO LARGO - POSSUEM ETIQUETA DUPLA FACE NA	UNID	2340	FARMA	R\$ 25,31	VINTE e CINCO REAIS e	R\$ 59.225,40	CINQUENTA e NOVE MIL,

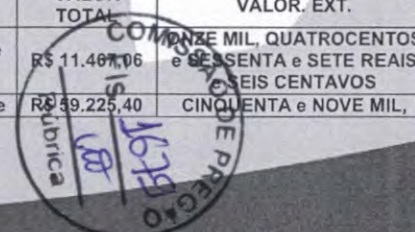



Avenida São Jorge, 1005
Rampa, Peruiutaba-CE
(88) 99903-5123

	NOVAMENTO INTERNO E EXTERNO DE PP, POSSUI MECANISMOS NIQUELADOS DE LATA PRECISÃO E CANTONEIRAS DE PROTEÇÃO DE METAL. PAPELÃO RESISTENTE DE QUALIDADE SUPERIOR, TIPO QUALITY, FEITOS DE ACORDO COM FSC.					TRINTA e UM CENTAVOS		DUZENTOS e VINTE e CINCO REAIS e QUARENTA CENTAVOS
3	PASTA AZ LOMBO ESTREITO. POSSUEM ETIQUETA DUPLA FACE NA LOMBADA, REVESTIMENTO INTERNO E EXTERNO DE PP, POSSUI MECANISMOS NIQUELADOS DE LATA PRECISÃO E CANTONEIRAS DE PROTEÇÃO DE METAL. PAPELÃO RESISTENTE DE QUALIDADE SUPERIOR, TIPO QUALITY, FEITOS DE ACORDO COM FSC.	UNID	1887	FARMA	R\$ 25,31	VINTE e CINCO REAIS e TRINTA e UM CENTAVOS	R\$ 47.759,97	QUARENTA e SETE MIL, SETECENTOS e CINQUENTA e NOVE REAIS e NOVENTA e SETE CENTAVOS
4	PASTA CANELETA - CONFECCIONADA EM POLIPROPILENO MEDINDO 216 X 297 MM (A4); NA COR CRISTAL.	UNID	760	PLASCONI	R\$ 5,78	CINCO REAIS e SETENTA e OITO CENTAVOS	R\$ 4.392,80	QUATRO MIL, TREZENTOS e NOVENTA e DOIS REAIS e OITENTA CENTAVOS
5	PASTA CATÁLOGO COM CAPA FABRICADA EM MATERIAL PLÁSTICO, COM VISOR, TIPO MEMORANDO; CONTENDO 50 ENVELOPES POLIPROPILENO, PRESOS À CAPA, CAPAZES DE ACONDICIONAR PAPÉIS EM FORMATO A4.	UNID	383	PLASCONI	R\$ 37,90	TRINTA e SETE REAIS e NOVENTA CENTAVOS	R\$ 14.515,70	QUATORZE MIL, QUINHENTOS e QUINZE REAIS e SETENTA CENTAVOS
6	PASTA COLECIONADOR DE PAPELÃO COM ELÁSTICO - CONFECCIONADA EM PAPEL PALSTIFICADO; COM DIMENSÕES APROXIMADAS DE 223 MM X 340 MM.	UNID	4570	PLASCONI	R\$ 4,55	QUATRO REAIS e CINQUENTA e CINCO CENTAVOS	R\$ 20.793,50	VINTE MIL, SETECENTOS e NOVENTA e TRÊS REAIS e CINQUENTA CENTAVOS
7	PASTA EM POLIPROPILENO RÍGIDO TAMANHO OFÍCIO LL TRANSPARENTE COM FECHAMENTO POR TRAVAS E FEITAS EM PP PARA ORGANIZAR PAPÉIS COM PASTAS PIRAMIDAL; DIMENSÕES APROXIMADAS; C X L X A: 34 X 26 X 5 CM;	UNID	1845	PLASCONI	R\$ 78,01	SETENTA e OITO REAIS e UM CENTAVO	R\$ 143.928,45	CENTO e QUARENTA e TRÊS MIL, NOVECENTOS e VINTE e OITO REAIS e QUARENTA e CINCO CENTAVOS
8	PASTA SUSPensa SANFONADA KRAFF HASTE PLÁSTICA C/ 12 DIVISÓRIAS;	UNID	366	DELLO	R\$ 85,83	OITENTA e CINCO REAIS e OITENTA e TRÊS CENTAVOS	R\$ 31.413,78	TRINTA e UM MIL, QUATROCENTOS e TREZE REAIS e SETENTA e OITO CENTAVOS
9	PASTA SUSPensa TAMANHO OFÍCIO - CAIXA COM 50 UNIDADES.	CX	80	DELLO	R\$ 205,25	DUZENTOS e CINCO REAIS e VINTE e CINCO CENTAVOS	R\$ 16.420,00	DEZESSEIS MIL, QUATROCENTOS e VINTE REAIS
VALOR TOTAL							R\$ 349.916,66	TREZENTOS e QUARENTA e NOVE MIL, NOVECENTOS e DEZESSEIS REAIS e SESSENTA e SEIS CENTAVOS

PRazo DE VALIDADE DA PROPOSTA: 65 (SESSENTA CINCO) DIAS.
PRazo DE ENTREGA: 05 (CINCO) DIAS A PARTIR DO RECEBIMENTO DA ORDEM DE COMPRA.

O LICITANTE DECLARA SOB AS PENAS DA LEI, PARA TODOS OS FINS DE DIREITO A QUE SE POSSA PRESTAR, ESPECIALMENTE PARA FAZER PROVA EM PROCESSO LICITATÓRIO NA MODALIDADE PREGAO ELETRONICO, QUE NOS VALORES APRESENTADOS ACIMA, ESTÃO INCLUSOS TODOS OS TRIBUTOS, ENCARGOS TRABALHISTAS, PREVIDENCIÁRIOS, FISCAIS E COMERCIAIS, TAXAS, FRETES, SEGUROS, DESLOCAMENTOS DE PESSOAL, CUSTOS E DEMAIS DESPESAS QUE POSSAM INCIDIR SOBRE O FORNECIMENTO LICITADO, INCLUSIVE A MARGEM DE LÚCRO.

O LICITANTE DECLARA SOB AS PENAS DA LEI, PARA TODOS OS FINS DE DIREITO A QUE SE POSSA PRESTAR, ESPECIALMENTE PARA FAZER PROVA EM PROCESSO LICITATÓRIO NA MODALIDADE PREGAO ELETRONICO, O SEGUINTE, QUE É MICRO EMPRESA NOS TERMOS DA LEGISLAÇÃO VIGENTE, NÃO POSSUINDO NENHUM DOS IMPEDIMENTOS PREVISTOS NO §4 DO ARTIGO 3 0 DA LEI COMPLEMENTAR N° 123/06.

O LICITANTE DECLARA SOB AS PENAS DA LEI, PARA TODOS OS FINS DE DIREITO A QUE SE POSSA PRESTAR, ESPECIALMENTE PARA FAZER PROVA EM PROCESSO LICITATÓRIO NA MODALIDADE PREGAO ELETRONICO, QUE SE COMPROMETE A FORNECER INFORMAÇÕES ADICIONAIS, SOLICITADAS PELO(A) PREGOEIRO(A) (A)/(A) OU PELA EQUIPE DE PREGÃO, COMO: LAUDOS TÉCNICOS DE ANÁLISES DO PRODUTO, CATÁLOGOS, E OUTROS, A QUALQUER TEMPO E/OU FASE DO PROCESSO LICITATÓRIO, COM FINALIDADE DE DIRIMIR DÚVIDA E INSTRUIR AS DECISÕES RELATIVAS AO JULGAMENTO.

Handwritten signatures

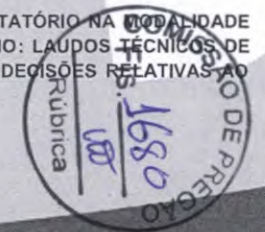



Avenida São Jorge, 1005
Rampa, Reriutaba-CE
(88) 99903-5123

DECLARA SOB AS PENAS DA LEI, PARA TODOS OS FINS DE DIREITO A QUE SE POSSA PRESTAR, ESPECIALMENTE PARA FAZER PROVA EM PROCESSO LICITATÓRIO NA MODALIDADE PREGÃO ELETRÔNICO, SOB AS SANÇÕES ADMINISTRATIVAS CABÍVEIS INCLUSIVE AS CRIMINAIS E SOB AS PENAS DA LEI, QUE TODA DOCUMENTAÇÃO ANEXADA AO SISTEMA SÃO AUTÊNTICAS. jbatacadista1005@gmail.com

ATA CADISTA

O LICITANTE DECLARA SOB AS PENAS DA LEI, PARA TODOS OS FINS DE DIREITO A QUE SE POSSA PRESTAR, ESPECIALMENTE PARA FAZER PROVA EM PROCESSO LICITATÓRIO NA MODALIDADE PREGÃO ELETRÔNICO, QUE SE ASSEGURA A CONTRATANTE, GARANTIA INTEGRAL (GARANTIA TOTAL), DE TODOS OS MATERIAIS E EQUIPAMENTOS PELO PRAZO DE 12 (DOZE) MESES A CONTAR DO RECEBIMENTO DOS EQUIPAMENTOS, CONTRA QUALQUER DEFEITO DE FABRICAÇÃO QUE O EQUIPAMENTO VENHA A APRESENTAR, INCLUINDO AVARIAS NO TRANSPORTE ATÉ O LOCAL DE ENTREGA, INDEPENDENTE DA GARANTIA LEGAL DO FABRICANTE, SEM ÔNUS ADICIONAIS PARA A CONTRATANTE.

O LICITANTE DECLARA SOB AS PENAS DA LEI, PARA TODOS OS FINS DE DIREITO A QUE SE POSSA PRESTAR, ESPECIALMENTE PARA FAZER PROVA EM PROCESSO LICITATÓRIO NA MODALIDADE PREGÃO ELETRÔNICO, QUE, (1) PARA OS DEVIDOS FINS DE DIREITO, ESPECIALMENTE PARA FINS DA PROVA EM PROCESSO LICITATÓRIO, QUE TEM PLENO CONHECIMENTO DE TODOS OS PARAMETROS E ELEMENTOS DOS PRODUTOS A SEREM OFERTADOS NO PRESENTE CERTAME LICITATÓRIO E QUE SUA PROPOSTA ATENDE INTEGRALMENTE AOS REQUISITOS CONSTANTES NESTE EDITAL, (2) CONHECER OS TERMOS DO INSTRUMENTO CONVOCATÓRIO QUE REGE A PRESENTE LICITAÇÃO.

ATENCIOSAMENTE, RERIUTABA, 30 DE MARÇO DE 2022.

NIANDER ISMAEL
RAMOS
GOMES:06516982350

Assinado de forma digital por
NIANDER ISMAEL RAMOS
GOMES:06516982350
Dados: 2022.03.30 10:49:22 -03'00'

NIANDER ISMAEL RAMOS GOMES
REPRESENTANTE LEGAL
RG Nº20080557664 / CPF: 065.169.823-50
EMPRESA: JB ATACADISTA LTDA – ME
C.G.F 07.005012-0 CNPJ: 40.214.434/0001-09

