

À  
**PREFEITURA MUNICIPAL DE MORRINHOS - CE**  
**TOMADA DE PREÇOS: 0103.03/2022**

**Abertura dia: 23/03/2022 às 14h**



**ENVELOPE "B" – PROPOSTA DE PREÇOS**

CONTRATAÇÃO DE EMPRESA PARA PRESTAÇÃO DE SERVIÇO DE REFORMA DA PRAÇA DA  
IGREJA MATRIZ NO MUNICÍPIO DE MORRINHOS - CE, CONFORME CONVENIO N°  
093/CIDADES/2021

CONSTRUTORA  
Construindo seu futuro

RAZÃO SOCIAL: F. J. CONSTRUTORA EIRELI  
CNPJ: 11.049.189/0001-23  
TELEFONE PARA CONTATO: (88) 99212-8003  
E-MAIL: F.J.CONSTRUTORA@HOTMAIL.COM

*ser J. que*

**À PREFEITURA MUNICIPAL DE MORRINHOS – CE**  
**COMISSÃO PERMANENTE DE LICITAÇÃO MORRINHOS- CE**  
**TOMADA DE PREÇOS: 0103.03/2022**



Prezados(as) Senhores(as),

Apresentamos a V. Sas., nossa proposta para o objeto do Edital de **TOMADA DE PREÇOS N° 0103.03/2022**, cujo objeto é a **CONTRATAÇÃO DE EMPRESA PARA PRESTAÇÃO DE SERVIÇO DE REFORMA DA PRAÇA DA IGREJA MATRIZ NO MUNICÍPIO DE MORRINHOS - CE, CONFORME CONVENTO N° 093/CIDADES/2021**, conforme projeto e orçamento em anexo, pelo preço global de **R\$ 1.045.973,42** (um milhão, quarenta e cinco mil, novecentos e setenta e três reais e quarenta e dois centavos), com prazo de execução até 120 (cento e vinte) dias.

Caso seja adjudicado o objeto da presente licitação, nos comprometemos a assinar o contrato no prazo determinado no documento de convocação, indicando para esse fim o Sr. **FRANCISCO JOENVILLE FARIAS VASCONCELOS**, Carteira Nacional de Habilitação n° **03200661825**, expedida em **19/05/2020**, Órgão Expedidor DETRAN-CE e CPF n° **671.115.993-49**, como representante legal da empresa.

Informamos que o prazo de validade da nossa proposta é de **60 (sessenta)** dias corridos, a contar da data de abertura da licitação.

Finalizando, declaramos que assumimos inteira responsabilidade pela execução dos serviços objeto deste Edital e que serão executados conforme exigência editalícia e contratual, e que serão iniciados dentro do prazo de até 10 (dez) dias consecutivos, contados a partir da data de recebimento da Ordem de Serviço.

Atenciosamente,

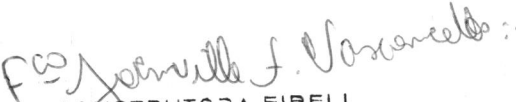
  
F.J. CONSTRUTORA EIRELI  
CNPJ: 11.049.189/0001-23  
Fco. Joenville F. Vasconcelos  
Administrador  
CPF: 671.115.993-49

  
F.J. CONSTRUTORA EIRELI  
Carlos Eugênio Pimenta Brito  
Resp. Técnico  
CREA 9404-D

**À PREFEITURA MUNICIPAL DE MORRINHOS – CE**  
**COMISSÃO PERMANENTE DE LICITAÇÃO MORRINHOS - CE**  
**TOMADA DE PREÇOS: 0103.03/2022**



**MODELO DE PLANILHA ORÇAMENTÁRIA**

**OBJETO:** CONTRATAÇÃO DE EMPRESA PARA PRESTAÇÃO DE SERVIÇO DE REFORMA DA PRAÇA DA IGREJA MATRIZ NO MUNICÍPIO DE MORRINHOS - CE, CONFORME CONVENTO Nº 093/CIDADES/2021.

ITEM	CÓDIGO	DESCRIÇÃO	FONTE	UND	QUANTIDADE	PREÇO UNITÁRIO RS	PREÇO TOTAL RS
<b>1</b>	<b>ADMINISTRAÇÃO LOCAL</b>						<b>36.392,60</b>
1.1	COMP 1	ADMINISTRAÇÃO LOCAL		MÊS	4,00	9.098,15	36.392,60
<b>2</b>	<b>SERVIÇOS PRELIMINARES</b>						<b>3.504,08</b>
2.1	C1937	PLACAS PADRÃO DE OBRA	SEINFRA	M2	12,00	189,23	2.270,76
2.2	C2873	LOCAÇÃO DA OBRA COM AUXÍLIO TOPOGRÁFICO (ÁREA ATÉ 5000 M2)	SEINFRA	M2	3.854,13	0,32	1.233,32
<b>3</b>	<b>PISOS</b>						<b>645.254,96</b>
3.1	C1609	LASTRO DE CONCRETO INCLUINDO PREPARO E LANÇAMENTO	SEINFRA	M3	129,89	663,28	86.153,44
3.2	C1919	PISO INDUSTRIAL NATURAL ESP.= 12mm, INCLUS. POLIMENTO (EXTERNO)	SEINFRA	M2	2.159,03	116,19	250.857,70
3.3	C4067	GRANITO POLIDO E=2cm, OUTRAS CORES, ARGAMASSA CIMENTO E AREIA 1:4, C/ REJUNTAMENTO	SEINFRA	M2	337,20	462,64	156.002,21
3.4	C3007	PORCELANATO RETIFICADO NATURAL (FOSCO) C/ ARG. PRÉ-FABRICADA - P/ PISO	SEINFRA	M2	750,97	136,19	102.274,60
3.5	C1427	REJUNTAMENTO C/ ARG. PRÉ-FABRICADA, JUNTA ENTRE 2mm E 6mm EM CERÂMICA, ACIMA DE 30x30 cm (900 cm²) E PORCELANATOS (PAREDE/PISO)	SEINFRA	M2	750,97	11,09	8.328,26
3.6	C4624	PISO PODOTÁTIL EXTERNO EM PMC ESP. 3CM, ASSENTADO COM ARGAMASSA (FORNECIMENTO E ASSENTAMENTO)	SEINFRA	M2	293,81	141,72	41.638,75
<b>4</b>	<b>CARAMANCHÃO</b>						<b>33.069,89</b>
<b>4.1</b>	<b>MOVIMENTO DE TERRA</b>						<b>506,89</b>
4.1.1	C2784	ESCAVAÇÃO MANUAL SOLO DE 1A.CAT. PROF. ATÉ 1.50m	SEINFRA	M3	6,87	52,23	358,82
4.1.2	C2921	REATERRO C/COMPACTAÇÃO MANUAL S/CONTROLE, MATERIAL DA VALA	SEINFRA	M3	4,42	33,50	148,07
<b>4.2</b>	<b>FORMAS</b>						<b>13.231,78</b>
4.2.1	C1399	FORMA PLANA CHAPA COMPENSADA PLASTIFICADA, ESP.= 12mm UTIL. 5X	SEINFRA	M2	109,78	120,53	13.231,78
<b>4.3</b>	<b>ARMADURA</b>						<b>9.915,05</b>
4.3.1	C0217	ARMADURA CA-60 FINA D=3,40 A 6,40mm	SEINFRA	KG	128,67	15,43	1.985,38

*Handwritten signatures and initials.*

4.3.2	C0216	ARMADURA CA-50A MÉDIA D= 6,3 A 10,0mm	SEINFRA	KG	360,81	17,66	6.371,90
4.3.3	C0215	ARMADURA CA-50A GROSSA D= 12,5 A 25,0mm	SEINFRA	KG	83,17	18,73	1.557,77
<b>4.4</b>	<b>CONCRETO</b>						<b>5.908,89</b>
4.4.1	C1609	LASTRO DE CONCRETO INCLUINDO PREPARO E LANÇAMENTO	SEINFRA	M3	0,14	663,28	92,86
4.4.2	C0843	CONCRETO P/VIBR., FCK 25 MPa COM AGREGADO ADQUIRIDO	SEINFRA	M3	8,26	533,21	4.404,31
4.4.3	C1604	LANÇAMENTO E APLICAÇÃO DE CONCRETO S/ ELEVAÇÃO	SEINFRA	M3	8,26	170,91	1.411,72
<b>4.5</b>	<b>PÉRGOLAS PRÉ-MOLDADAS</b>						<b>3.507,28</b>
4.5.1	97735	PEÇA RETANGULAR PRÉ-MOLDADA, VOLUME DE CONCRETO DE 30 A 100 LITROS, TAXA DE AÇO APROXIMADA DE 30KG/M³. AF_01/2018		M3	1,37	2.560,06	3.507,28
<b>5</b>	<b>OBELISCO</b>						<b>37.250,28</b>
<b>5.1</b>	<b>MOVIMENTO DE TERRA</b>						<b>467,49</b>
5.1.1	C2784	ESCAVAÇÃO MANUAL SOLO DE 1A.CAT. PROF. ATÉ 1.50m	SEINFRA	M3	7,02	52,23	366,65
5.1.2	C2921	REATERRO C/COMPACTAÇÃO MANUAL S/CONTROLE, MATERIAL DA VALA	SEINFRA	M3	3,01	33,50	100,84
<b>5.2</b>	<b>FORMAS</b>						<b>4.741,65</b>
5.2.1	C1399	FORMA PLANA CHAPA COMPENSADA PLASTIFICADA, ESP.= 12mm UTIL. 5X	SEINFRA	M2	39,34	120,53	4.741,65
<b>5.3</b>	<b>ARMADURA</b>						<b>11.987,35</b>
5.3.1	C0216	ARMADURA CA-50A MÉDIA D= 6,3 A 10,0mm	SEINFRA	KG	207,12	17,66	3.657,74
5.3.2	C0215	ARMADURA CA-50A GROSSA D= 12,5 A 25,0mm	SEINFRA	KG	444,72	18,73	8.329,61
<b>5.4</b>	<b>CONCRETO</b>						<b>7.870,53</b>
5.4.1	C1609	LASTRO DE CONCRETO INCLUINDO PREPARO E LANÇAMENTO	SEINFRA	M3	0,21	663,28	139,29
5.4.2	C0843	CONCRETO P/VIBR., FCK 25 MPa COM AGREGADO ADQUIRIDO	SEINFRA	M3	10,98	533,21	5.854,65
5.4.3	C1604	LANÇAMENTO E APLICAÇÃO DE CONCRETO S/ ELEVAÇÃO	SEINFRA	M3	10,98	170,91	1.876,59
<b>5.5</b>	<b>REVESTIMENTO</b>						<b>12.183,26</b>
5.5.1	C3023	EMBOÇO C/ ARGAMASSA DE CIMENTO E AREIA PENEIRADA, TRAÇO 1:3	SEINFRA	M2	17,04	49,23	838,88
5.5.2	C4066	GRANITO POLIDO E=2cm, BRANCO, ARGAMASSA CIMENTO E AREIA 1:4, C/ REJUNTAMENTO	SEINFRA	M2	17,04	665,75	11.344,38
<b>6</b>	<b>ESCADA</b>						<b>77.392,70</b>
<b>6.1</b>	<b>ESTRUTURA</b>						<b>16.969,53</b>
6.1.1	C0056	ALVENARIA DE EMBASAMENTO DE TIJOLO FURADO, C/ ARGAMASSA MISTA C/ CAL HIDRATADA (1:2:8)	SEINFRA	M3	24,66	688,14	16.969,53
<b>6.2</b>	<b>REVESTIMENTO DE PISOS E ESPELHOS</b>						<b>48.996,55</b>
6.2.1	C1611	LASTRO DE CONCRETO REGULARIZADO ESP.= 5CM	SEINFRA	M2	136,25	47,86	6.520,93
6.2.2	C0776	CHAPISCO C/ ARGAMASSA DE CIMENTO E AREIA S/PENEIRAR TRAÇO 1:3 ESP.= 5mm P/ PAREDE	SEINFRA	M2	109,68	7,80	855,50



CONSTRUTORA

Construindo seu futuro



6.2.3	C3023	EMBOÇO C/ ARGAMASSA DE CIMENTO E AREIA PENEIRADA, TRAÇO 1:3	SEINFRA	M2	109,68	49,23	5.399,55
6.2.4	C3007	PORCELANATO RETIFICADO NATURAL (FOSCO) C/ ARG. PRÉ-FABRICADA - P/ PISO	SEINFRA	M2	245,93	136,19	33.493,21
6.2.5	C1427	REJUNTAMENTO C/ ARG. PRÉ-FABRICADA, JUNTA ENTRE 2mm E 6mm EM CERÂMICA, ACIMA DE 30x30 cm (900 cm <sup>2</sup> ) E PORCELANATOS (PAREDE/PISO)	SEINFRA	M2	245,93	11,09	2.727,86
<b>6.3</b>	<b>PROTEÇÃO</b>						<b>11.426,62</b>
6.3.1	C1449	GUARDA CORPO METÁLICO EM TUBO DE AÇO GALVANIZADO DE 2 1/2"	SEINFRA	M	23,25	418,03	9.719,20
6.3.2	C1279	ESMALTE DUAS DEMAOS EM ESQUADRIAS DE FERRO	SEINFRA	M2	35,81	47,68	1.707,42
<b>7</b>	<b>DESNÍVEIS E JARDINEIRAS</b>						<b>41.831,55</b>
<b>7.1</b>	<b>ESTRUTURA</b>						<b>29.041,75</b>
7.1.1	C0056	ALVENARIA DE EMBASAMENTO DE TIJOLO FURADO, C/ ARGAMASSA MISTA C/ CAL HIDRATADA (1:2:8)	SEINFRA	M3	36,63	688,14	25.206,57
7.1.2	C0773	CHAPIM PRÉ-MOLDADO DE CONCRETO	SEINFRA	M2	27,40	139,97	3.835,18
<b>7.2</b>	<b>REVESTIMENTO</b>						<b>12.789,80</b>
7.2.1	C0776	CHAPISCO C/ ARGAMASSA DE CIMENTO E AREIA S/PENEIRAR TRAÇO 1:3 ESP.= 5mm P/ PAREDE	SEINFRA	M2	139,52	7,80	1.088,26
7.2.2	C3028	REBOCO C/ ARGAMASSA DE CIMENTO E AREIA PENEIRADA, TRAÇO 1:3	SEINFRA	M2	139,52	54,63	7.621,98
7.2.3	C1910	PINTURA P/PISO À BASE LATEX ACRÍLICO, TIPO "NOVACOR"	SEINFRA	M2	139,52	29,24	4.079,56
<b>8</b>	<b>INSTALAÇÕES ELÉTRICAS</b>						<b>135.663,31</b>
<b>8.1</b>	<b>CABOS E ELETROPRODUTOS</b>						<b>41.431,80</b>
8.1.1	C1194	ELETRODUTO PVC ROSC.INCL.CONEXOES D= 60mm (2")	SEINFRA	M	29,70	51,19	1.520,34
8.1.2	C1197	ELETRODUTO PVC ROSC.INCL.CONEXÕES D= 32mm (1")	SEINFRA	M	143,90	28,89	4.157,27
8.1.3	C1196	ELETRODUTO PVC ROSC.INCL.CONEXÕES D= 25mm (3/4")	SEINFRA	M	539,20	19,08	10.287,94
8.1.4	C1188	ELETRODUTO PVC ROSC. D= 40mm (1 1/4")	SEINFRA	M	3,00	23,33	69,99
8.1.5	C1189	ELETRODUTO PVC ROSC. D= 50mm (1 1/2")	SEINFRA	M	32,00	27,57	882,24
8.1.6	C4377	CABO EM PVC 1000V 2,5 mm <sup>2</sup>	SEINFRA	M	1.299,00	7,61	9.885,39
8.1.7	C0554	CABO EM PVC 1000V 4MM2	SEINFRA	M	890,10	9,10	8.099,91
8.1.8	C3504	CAIXA ALVENARIA / REBOCO / C/ TAMPA CONCRETO S/ FUNDO DI=30x30x50 cm	SEINFRA	UN	33,00	197,84	6.528,72
<b>8.2</b>	<b>QUADROS E CAIXAS</b>						<b>1.561,61</b>
8.2.1	C3579	QUADRO DE MEDIÇÃO PADRÃO COELCE - PADRÃO POPULAR	SEINFRA	UN	1,00	109,06	109,06
8.2.2	C2067	QUADRO DE DISTRIBUIÇÃO DE LUZ EMBUTIR ATÉ 12 DIVISÕES 207X332X95mm, C/BARRAMENTO	SEINFRA	UN	1,00	317,45	317,45
8.2.3	C1118	DISJUNTOR TRIPOLAR EM QUADRO DE DISTRIBUIÇÃO 10A	SEINFRA	UN	2,00	106,94	213,88
8.2.4	C4530	DISJUNTOR DIFERENCIAL DR-16A - 40A, 30mA	SEINFRA	UN	1,00	171,62	171,62
8.2.5	C4562	DISPOSITIVO DE PROTEÇÃO CONTRA SURTOS DE TENSÃO - DPS's - 40 KA/440V	SEINFRA	UN	4,00	148,25	593,00

Handwritten signatures and initials at the bottom of the page.



CONSTRUTORA  
Construindo seu futuro

8.2.6	C1092	DISJUNTOR MONOPOLAR EM QUADRO DE DISTRIBUIÇÃO 10A	SEINFRA	UN	6,00	26,10	156,60
8.3	<b>POSTES E LUMINÁRIAS</b>						<b>92.649,90</b>
8.3.1	C4412	LUMINÁRIA DE PISO MÓVEL, CORPO EM ALUMÍNIO, REFLETOR EM ALUMÍNIO ANODIZADO COM PROTETOR DE VIDRO EM GRADE DE ALUMÍNIO	SEINFRA	UN	4,00	230,24	920,96
8.3.2	00038193	LÂMPADA LED 6 W BIVOLT BRANCA, FORMATO TRADICIONAL (BASE E27)	SINAPI	UN	10,00	10,71	107,10
8.3.3	00038194	LÂMPADA LED 10 W BIVOLT BRANCA, FORMATO TRADICIONAL (BASE E27)	SINAPI	UN	4,00	12,32	49,28
8.3.4	102085	LUMINÁRIA ESTANQUE COM PROTEÇÃO CONTRA ÁGUA, POEIRA OU IMPACTOS - FORNECIMENTO E INSTALAÇÃO. AF 08/2020		UN	14,00	223,47	3.128,58
8.3.5	C3625	POSTE METÁLICO CÔNICO RETO FLANGEADO H=10.0m P/02 LUMINÁRIAS DECORATIVAS	SEINFRA	UN	22,00	1.733,53	38.137,66
8.3.6	101658	LUMINÁRIA DE LED PARA ILUMINAÇÃO PÚBLICA, DE 138 W ATE 180 W - FORNECIMENTO E INSTALAÇÃO. AF 08/2020		UN	44,00	1.143,78	50.326,32
9	<b>PAISAGISMO</b>						<b>29.909,94</b>
9.1	C1431	GRAMA EM PLACAS.INCLUSIVE CONSERVAÇÃO	SEINFRA	M2	426,20	24,20	10.314,04
9.2	C0360	BANCO DE MADEIRA C/ESTRUTURA DE FERRO - L= 3.00m	SEINFRA	UN	17,00	1.152,70	19.595,90
10	<b>SERVIÇOS FINAIS</b>						<b>5.704,11</b>
10.1	C3447	LIMPEZA DE PISO EM ÁREA URBANIZADA	SEINFRA	M2	3.854,13	1,48	5.704,11
<b>VALOR BDI TOTAL:</b>							<b>220.752,62</b>
<b>VALOR ORÇAMENTO:</b>							<b>825.220,80</b>
<b>VALOR TOTAL:</b>							<b>1.045.973,42</b>



São Benedito, 18 de Março de 2022.

F.J. CONSTRUTORA EIRELI  
CNPJ: 11.049.189/0001-23  
Fco. Joenville F. Vasconcelos  
Administrador  
CPF: 671.115.993-49

F.J. CONSTRUTORA EIRELI  
Carlos Eugenio Pimenta Brito  
Resp. Técnico  
CREA 9404-D

Handwritten marks and signatures at the bottom right of the page.

# PLANILHA ORÇAMENTÁRIA



<b>OBRA:</b>	REFORMA DA PRAÇA DA IGREJA MATRIZ NO MUNICÍPIO DE MORRINHOS - CE.	<b>DATA :</b> 18/03/2022	<b>BDI :</b> 26,75%
<b>DESCRIÇÃO:</b>	CONTRATAÇÃO DE EMPRESA PARA PRESTAÇÃO DE SERVIÇO DE REFORMA DA PRAÇA DA IGREJA MATRIZ NO MUNICÍPIO DE MORRINHOS - CE, CONFORME CONVENIO N° 093/CIDADES/2021.	<b>FONTE</b>	<b>VERSÃO</b>
<b>LOCAL:</b>	PRAÇA DA IGREJA MATRIZ NO MUNICÍPIO DE MORRINHOS - CE.	SBC	2022/02 - Fortaleza
<b>CLIENTE:</b>	PREFEITURA MUNICIPAL MORRINHOS - CE.	SEINFRA	027.1 COM DESONERAÇÃO
		SICRO	2016/11 COM DESONERAÇÃO
		SICRO	2021/10 COM DESONERAÇÃO
		SINAPI	2021/06 COM DESONERAÇÃO
			COMPOSIÇÕES PRÓPRIAS
			HORA
			MES
			REF.
			112,76%
			83,85%
			47,76%
			88,81%
			0,09%
			47,76%
			0,00%

ITEM	CÓDIGO	DESCRIÇÃO	FONTE	UNID	QUANTIDADE	PREÇO UNITÁRIO R\$	PREÇO TOTAL R\$
<b>1</b>	<b>ADMINISTRAÇÃO LOCAL</b>						<b>36.392,60</b>
1.1	COMP 1	ADMINISTRAÇÃO LOCAL		MÊS	4,00	9.098,15	36.392,60
<b>2</b>	<b>SERVIÇOS PRELIMINARES</b>						<b>3.504,08</b>
2.1	C1937	PLACAS PADRÃO DE OBRA	SEINFRA	M2	12,00	189,23	2.270,76
2.2	C2873	LOCAÇÃO DA OBRA COM AUXÍLIO TOPOGRÁFICO (ÁREA ATÉ 5000 M2)	SEINFRA	M2	3.854,13	0,32	1.233,32
<b>3</b>	<b>PISOS</b>						<b>645.254,96</b>
3.1	C1609	LASTRO DE CONCRETO INCLUINDO PREPARO E LANÇAMENTO	SEINFRA	M3	129,89	663,28	86.153,44
3.2	C1919	PISO INDUSTRIAL NATURAL ESP.= 12mm, INCLUS. POLIMENTO (EXTERNO)	SEINFRA	M2	2.159,03	116,19	250.857,70
3.3	C4067	GRANITO POLIDO E=2cm, OUTRAS CORES, ARGAMASSA CIMENTO E AREIA 1:4, C/ REJUNTAMENTO	SEINFRA	M2	337,20	462,64	156.002,21
3.4	C3007	PORCELANATO RETIFICADO NATURAL (FOSCO) C/ ARG. PRÉ-FABRICADA - P/ PISO	SEINFRA	M2	750,97	136,19	102.274,60
3.5	C1427	REJUNTAMENTO C/ ARG. PRÉ-FABRICADA, JUNTA ENTRE 2mm E 6mm EM CERÂMICA, ACIMA DE 30x30 cm (900 cm²) E PORCELANATOS (PAREDE/PISO)	SEINFRA	M2	750,97	11,09	8.328,26
3.6	C4624	PISO PODOTÁTIL EXTERNO EM PMC ESP. 3CM, ASSENTADO COM ARGAMASSA (FORNECIMENTO E ASSENTAMENTO)	SEINFRA	M2	293,81	141,72	41.638,75
<b>4</b>	<b>CARAMANCHÃO</b>						<b>33.069,89</b>
<b>4.1</b>	<b>MOVIMENTO DE TERRA</b>						<b>506,89</b>
4.1.1	C2784	ESCAVAÇÃO MANUAL SOLO DE 1A.CAT. PROF. ATÉ 1.50m	SEINFRA	M3	6,87	52,23	358,82
4.1.2	C2921	REATERRO C/COMPACTAÇÃO MANUAL S/CONTROLE, MATERIAL DA VALA	SEINFRA	M3	4,42	33,50	148,07
<b>4.2</b>	<b>FORMAS</b>						<b>13.231,78</b>
4.2.1	C1399	FORMA PLANA CHAPA COMPENSADA PLASTIFICADA, ESP.= 12mm UTIL. 5X	SEINFRA	M2	109,78	120,53	13.231,78
<b>4.3</b>	<b>ARMADURA</b>						<b>9.915,05</b>
4.3.1	C0217	ARMADURA CA-60 FINA D=3,40 A 6,40mm	SEINFRA	KG	128,67	15,43	1.985,38
4.3.2	C0216	ARMADURA CA-50A MÉDIA D= 6,3 A 10,0mm	SEINFRA	KG	360,81	17,66	6.371,90
4.3.3	C0215	ARMADURA CA-50A GROSSA D= 12,5 A 25,0mm	SEINFRA	KG	83,17	18,73	1.557,77
<b>4.4</b>	<b>CONCRETO</b>						<b>5.908,89</b>
4.4.1	C1609	LASTRO DE CONCRETO INCLUINDO PREPARO E LANÇAMENTO	SEINFRA	M3	0,14	663,28	92,86
4.4.2	C0843	CONCRETO P/VIBR., FCK 25 MPa COM AGREGADO ADQUIRIDO	SEINFRA	M3	8,26	533,21	4.404,31
4.4.3	C1604	LANÇAMENTO E APLICAÇÃO DE CONCRETO S/ ELEVACÃO	SEINFRA	M3	8,26	170,91	1.411,72
<b>4.5</b>	<b>PÉRGOLAS PRÉ-MOLDADAS</b>						<b>3.507,28</b>
4.5.1	97735	PEÇA RETANGULAR PRÉ-MOLDADA, VOLUME DE CONCRETO DE 30 A 100 LITROS, TAXA DE AÇO APROXIMADA DE 30KG/M³. AF_01/2018		M3	1,37	2.560,06	3.507,28
<b>5</b>	<b>OBELISCO</b>						<b>37.250,28</b>
<b>5.1</b>	<b>MOVIMENTO DE TERRA</b>						<b>467,49</b>
5.1.1	C2784	ESCAVAÇÃO MANUAL SOLO DE 1A.CAT. PROF. ATÉ 1.50m	SEINFRA	M3	7,02	52,23	366,65
5.1.2	C2921	REATERRO C/COMPACTAÇÃO MANUAL S/CONTROLE, MATERIAL DA VALA	SEINFRA	M3	3,01	33,50	100,84
<b>5.2</b>	<b>FORMAS</b>						<b>4.741,65</b>
5.2.1	C1399	FORMA PLANA CHAPA COMPENSADA PLASTIFICADA, ESP.= 12mm UTIL. 5X	SEINFRA	M2	39,34	120,53	4.741,65
<b>5.3</b>	<b>ARMADURA</b>						<b>11.987,35</b>
5.3.1	C0216	ARMADURA CA-50A MÉDIA D= 6,3 A 10,0mm	SEINFRA	KG	207,12	17,66	3.657,74
5.3.2	C0215	ARMADURA CA-50A GROSSA D= 12,5 A 25,0mm	SEINFRA	KG	444,72	18,73	8.329,61
<b>5.4</b>	<b>CONCRETO</b>						<b>7.870,53</b>
5.4.1	C1609	LASTRO DE CONCRETO INCLUINDO PREPARO E LANÇAMENTO	SEINFRA	M3	0,21	663,28	139,29
5.4.2	C0843	CONCRETO P/VIBR., FCK 25 MPa COM AGREGADO ADQUIRIDO	SEINFRA	M3	10,98	533,21	5.854,65
5.4.3	C1604	LANÇAMENTO E APLICAÇÃO DE CONCRETO S/ ELEVACÃO	SEINFRA	M3	10,98	170,91	1.876,59

## PLANILHA ORÇAMENTÁRIA



<b>OBRA:</b>	REFORMA DA PRAÇA DA IGREJA MATRIZ NO MUNICÍPIO DE MORRINHOS - CE.	<b>DATA:</b> 18/03/2022	<b>BDI:</b> 26,75%
<b>DESCRIÇÃO:</b>	CONTRATAÇÃO DE EMPRESA PARA PRESTAÇÃO DE SERVIÇO DE REFORMA DA PRAÇA DA IGREJA MATRIZ NO MUNICÍPIO DE MORRINHOS - CE, CONFORME CONVENIO N° 093/CIDADES/2021.	<b>FONTE</b>	<b>VERSÃO</b>
<b>LOCAL:</b>	PRAÇA DA IGREJA MATRIZ NO MUNICÍPIO DE MORRINHOS - CE.	SBC	2022/02 - Fortaleza
<b>CLIENTE:</b>	PREFEITURA MUNICIPAL MORRINHOS - CE.	SEINFRA	027.1 COM DESONERAÇÃO
		SICRO	2016/11 COM DESONERAÇÃO
		SICRO	2021/10 COM DESONERAÇÃO
		SINAPI	2021/06 COM DESONERAÇÃO
			COMPOSIÇÕES PRÓPRIAS

HORA	MES	REF.
112,76%	47,76%	02/2022
88,85%	47,76%	05/2021
88,81%	-	03/2017
88,85%	47,76%	09/2022
88,85%	47,76%	07/2021
0,00%	0,00%	

ITEM	CÓDIGO	DESCRIÇÃO	FONTE	UNID	QUANTIDADE	PREÇO UNITÁRIO R\$	PREÇO TOTAL R\$
<b>5.5</b>	<b>REVESTIMENTO</b>						<b>12.183,26</b>
5.5.1	C3023	EMBOÇO C/ ARGAMASSA DE CIMENTO E AREIA PENEIRADA, TRAÇO 1:3	SEINFRA	M2	17,04	49,23	838,88
5.5.2	C4066	GRANITO POLIDO E=2cm, BRANCO, ARGAMASSA CIMENTO E AREIA 1:4, C/ REJUNTAMENTO	SEINFRA	M2	17,04	665,75	11.344,38
<b>6</b>	<b>ESCADA</b>						<b>77.392,70</b>
<b>6.1</b>	<b>ESTRUTURA</b>						<b>16.969,53</b>
6.1.1	C0056	ALVENARIA DE EMBASAMENTO DE TIJOLO FURADO, C/ ARGAMASSA MISTA C/ CAL HIDRATADA (1:2:8)	SEINFRA	M3	24,66	688,14	16.969,53
<b>6.2</b>	<b>REVESTIMENTO DE PISOS E ESPELHOS</b>						<b>48.996,55</b>
6.2.1	C1611	LASTRO DE CONCRETO REGULARIZADO ESP.= 5CM	SEINFRA	M2	136,25	47,86	6.520,93
6.2.2	C0776	CHAPISCO C/ ARGAMASSA DE CIMENTO E AREIA S/PENEIRAR TRAÇO 1:3 ESP.= 5mm P/ PAREDE	SEINFRA	M2	109,68	7,80	855,50
6.2.3	C3023	EMBOÇO C/ ARGAMASSA DE CIMENTO E AREIA PENEIRADA, TRAÇO 1:3	SEINFRA	M2	109,68	49,23	5.399,55
6.2.4	C3007	PORCELANATO RETIFICADO NATURAL (FOSCO) C/ ARG. PRÉ-FABRICADA - P/ PISO	SEINFRA	M2	245,93	136,19	33.493,21
6.2.5	C1427	REJUNTAMENTO C/ ARG. PRÉ-FABRICADA, JUNTA ENTRE 2mm E 6mm EM CERÂMICA, ACIMA DE 30x30 cm (900 cm²) E PORCELANATOS (PAREDE/PISO)	SEINFRA	M2	245,93	11,09	2.727,36
<b>6.3</b>	<b>PROTEÇÃO</b>						<b>11.426,62</b>
6.3.1	C1449	GUARDA CORPO METÁLICO EM TUBO DE AÇO GALVANIZADO DE 2 1/2"	SEINFRA	M	23,25	418,03	9.719,20
6.3.2	C1279	ESMALTE DUAS DEMÃOS EM ESQUADRIAS DE FERRO	SEINFRA	M2	35,81	47,68	1.707,42
<b>7</b>	<b>DESNÍVEIS E JARDINEIRAS</b>						<b>41.831,55</b>
<b>7.1</b>	<b>ESTRUTURA</b>						<b>29.041,75</b>
7.1.1	C0056	ALVENARIA DE EMBASAMENTO DE TIJOLO FURADO, C/ ARGAMASSA MISTA C/ CAL HIDRATADA (1:2:8)	SEINFRA	M3	36,63	688,14	25.206,57
7.1.2	C0773	CHAPIM PRÉ-MOLDADO DE CONCRETO	SEINFRA	M2	27,40	139,97	3.835,18
<b>7.2</b>	<b>REVESTIMENTO</b>						<b>12.789,80</b>
7.2.1	C0776	CHAPISCO C/ ARGAMASSA DE CIMENTO E AREIA S/PENEIRAR TRAÇO 1:3 ESP.= 5mm P/ PAREDE	SEINFRA	M2	139,52	7,80	1.088,26
7.2.2	C3028	REBOCO C/ ARGAMASSA DE CIMENTO E AREIA PENEIRADA, TRAÇO 1:3	SEINFRA	M2	139,52	54,63	7.621,98
7.2.3	C1910	PINTURA P/PISO À BASE LATEX ACRÍLICO, TIPO "NOVACOR"	SEINFRA	M2	139,52	29,24	4.079,56
<b>8</b>	<b>INSTALAÇÕES ELÉTRICAS</b>						<b>135.663,31</b>
<b>8.1</b>	<b>CABOS E ELETROPRODUTOS</b>						<b>41.431,80</b>
8.1.1	C1194	ELETRODUTO PVC ROSC.INCL.CONEXOES D= 60mm (2")	SEINFRA	M	29,70	51,19	1.520,34
8.1.2	C1197	ELETRODUTO PVC ROSC.INCL.CONEXÕES D= 32mm (1")	SEINFRA	M	143,90	28,89	4.157,27
8.1.3	C1196	ELETRODUTO PVC ROSC.INCL.CONEXÕES D= 25mm (3/4")	SEINFRA	M	539,20	19,08	10.287,94
8.1.4	C1188	ELETRODUTO PVC ROSC. D= 40mm (1 1/4")	SEINFRA	M	3,00	23,33	69,99
8.1.5	C1189	ELETRODUTO PVC ROSC. D= 50mm (1 1/2")	SEINFRA	M	32,00	27,57	882,24
8.1.6	C4377	CABO EM PVC 1000V 2,5 mm²	SEINFRA	M	1.299,00	7,61	9.885,39
8.1.7	C0554	CABO EM PVC 1000V 4MM2	SEINFRA	M	890,10	9,10	8.099,91
8.1.8	C3504	CAIXA ALVENARIA / REBOCO / C/ TAMPAS CONCRETO S/ FUNDO DI=30x30x50 cm	SEINFRA	UN	33,00	197,84	6.528,72
<b>8.2</b>	<b>QUADROS E CAIXAS</b>						<b>1.561,61</b>
8.2.1	C3579	QUADRO DE MEDIÇÃO PADRÃO COELCE - PADRÃO POPULAR	SEINFRA	UN	1,00	109,06	109,06
8.2.2	C2067	QUADRO DE DISTRIBUIÇÃO DE LUZ EMBUTIR ATÉ 12 DIVISÕES 207X332X95mm, C/BARRAMENTO	SEINFRA	UN	1,00	317,45	317,45
8.2.3	C1118	DISJUNTOR TRIPOLAR EM QUADRO DE DISTRIBUIÇÃO 10A	SEINFRA	UN	2,00	106,94	213,88
8.2.4	C4530	DISJUNTOR DIFERENCIAL DR-16A - 40A, 30mA	SEINFRA	UN	1,00	171,62	171,62
8.2.5	C4562	DISPOSITIVO DE PROTEÇÃO CONTRA SURTOS DE TENSÃO - DPS's - 40 KA/440V	SEINFRA	UN	4,00	148,25	593,00
8.2.6	C1092	DISJUNTOR MONOPOLAR EM QUADRO DE DISTRIBUIÇÃO 10A	SEINFRA	UN	6,00	26,10	156,60
<b>8.3</b>	<b>POSTES E LUMINÁRIAS</b>						<b>92.669,90</b>



## PLANILHA ORÇAMENTÁRIA

 <b>FI</b> CONSTRUTORA <i>Construindo seu futuro</i>	<b>OBRA:</b>	REFORMA DA PRAÇA DA IGREJA MATRIZ NO MUNICÍPIO DE MORRINHOS - CE.	<b>DATA :</b>	18/03/2022		<b>BDI :</b>	26,75%
	<b>DESCRIÇÃO:</b>	CONTRATAÇÃO DE EMPRESA PARA PRESTAÇÃO DE SERVIÇO DE REFORMA DA PRAÇA DA IGREJA MATRIZ NO MUNICÍPIO DE MORRINHOS - CE, CONFORME CONVENIO N° 093/CIDADES/2021.	<b>FONTE</b>	<b>VERSÃO</b>	<b>HORA</b>	<b>MES</b>	<b>REF.</b>
	<b>LOCAL:</b>	PRAÇA DA IGREJA MATRIZ NO MUNICÍPIO DE MORRINHOS - CE.	SBC	2022/02 - Fortaleza	12,76%		02/2022
	<b>CLIENTE:</b>	PREFEITURA MUNICIPAL MORRINHOS - CE.	SEINFRA	027.1 COM DESONERAÇÃO	83,85%	47,76%	05/2021
		SICRO	2016/11 COM DESONERAÇÃO	88,81%		03/2017	
		SICRO	2021/10 COM DESONERAÇÃO			01/2022	
		SINAPI	2021/06 COM DESONERAÇÃO			07/2021	
			COMPOSIÇÕES PRÓPRIAS	0,00%		10,00%	

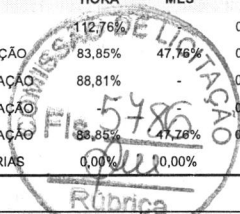

ITEM	CÓDIGO	DESCRIÇÃO	FONTE	UNID	QUANTIDADE	PREÇO UNITÁRIO R\$	PREÇO TOTAL R\$
8.3.1	C4412	LUMINÁRIA DE PISO MÓVEL, CORPO EM ALUMÍNIO, REFLETOR EM ALUMÍNIO ANODIZADO COM PROTETOR DE VIDRO EM GRADE DE ALUMÍNIO	SEINFRA	UN	4,00	230,24	920,96
8.3.2	00038193	LAMPADA LED 6 W BIVOLT BRANCA, FORMATO TRADICIONAL (BASE E27)	SINAPI	UN	10,00	10,71	107,10
8.3.3	00038194	LAMPADA LED 10 W BIVOLT BRANCA, FORMATO TRADICIONAL (BASE E27)	SINAPI	UN	4,00	12,32	49,28
8.3.4	102085	LUMINARIA ESTANQUE COM PROTEÇÃO CONTRA ÁGUA, POEIRA OU IMPACTOS - FORNECIMENTO E INSTALAÇÃO. AF 08/2020		UN	14,00	223,47	3.128,58
8.3.5	C3625	POSTE METÁLICO CÔNICO RETO FLANGEADO H=10.0m P/02 LUMINÁRIAS DECORATIVAS	SEINFRA	UN	22,00	1.733,53	38.137,66
8.3.6	101658	LUMINÁRIA DE LED PARA ILUMINAÇÃO PÚBLICA, DE 138 W ATE 180 W - FORNECIMENTO E INSTALAÇÃO. AF 08/2020		UN	44,00	1.143,78	50.326,32
<b>9</b>	<b>PAISAGISMO</b>						<b>29.909,94</b>
9.1	C1431	GRAMA EM PLACAS.INCLUSIVE CONSERVAÇÃO	SEINFRA	M2	426,20	24,20	10.314,04
9	C0360	BANCO DE MADEIRA C/ESTRUTURA DE FERRO - L= 3.00m	SEINFRA	UN	17,00	1.152,70	19.595,90
<b>10</b>	<b>SERVIÇOS FINAIS</b>						<b>5.704,11</b>
10.1	C3447	LIMPEZA DE PISO EM ÁREA URBANIZADA	SEINFRA	M2	3.854,13	1,48	5.704,11
						<b>VALOR BDI TOTAL:</b>	<b>220.752,62</b>
						<b>VALOR ORÇAMENTO:</b>	<b>825.220,80</b>
						<b>VALOR TOTAL:</b>	<b>1.045.973,42</b>





# PLANILHA ORÇAMENTÁRIA - CUSTO DIRETO



**OBRA:** REFORMA DA PRAÇA DA IGREJA MATRIZ NO MUNICÍPIO DE MORRINHOS - CE.  
**DESCRIÇÃO:** CONTRATAÇÃO DE EMPRESA PARA PRESTAÇÃO DE SERVIÇO DE REFORMA DA PRAÇA DA IGREJA MATRIZ NO MUNICÍPIO DE MORRINHOS - CE, CONFORME CONVENIO N° 093/CIDADES/2021.  
**LOCAL:** PRAÇA DA IGREJA MATRIZ NO MUNICÍPIO DE MORRINHOS - CE.  
**CLIENTE:** PREFEITURA MUNICIPAL MORRINHOS - CE.

**DATA:** 18/03/2022      **BDI:** 26,75%  
**VERSÃO:** 2022/02 - Fortaleza  
**FONTE:** SBC      **HORA:** 112,76%      **MES:** 02/2022  
 SEINFRA      027,1 COM DESONERAÇÃO      83,85%      47,76%      05/2021  
 SICRO      2018/11 COM DESONERAÇÃO      88,81%      -      03/2017  
 SINAPI      2021/10 COM DESONERAÇÃO      -      -      01/2022  
 SINAPI      2021/06 COM DESONERAÇÃO      83,85%      47,76%      07/2021  
 COMPOSIÇÕES PRÓPRIAS

ITEM	CÓDIGO	DESCRIÇÃO	FONTE	UNIDADE	QTD	CUSTO DIRETO (R\$)			PREÇO UNITÁRIO (R\$)	PREÇO TOTAL (R\$)
						MÃO DE OBRA	MATERIAL	EQUIPAMENTOS		
<b>1 ADMINISTRAÇÃO LOCAL</b>										
1.1	COMP 1	ADMINISTRAÇÃO LOCAL		MÊS	4,00	0,00	0,00	0,00	1.920,12	9.098,15
<b>2 SERVIÇOS PRELIMINARES</b>										
2.1	C1937	PLACAS PADRÃO DE OBRA	SEINFRA	M2	12,00	31,10	118,19	0,00	39,94	189,23
2.2	C2873	LOCAÇÃO DA OBRA COM AUXÍLIO TOPOGRÁFICO (ÁREA ATÉ 5000 M2)	SEINFRA	M2	3.854,13	0,19	0,06	0,00	0,07	0,32
<b>3 PISOS</b>										
3.1	C1609	LASTRO DE CONCRETO INCLUINDO PREPARO E LANÇAMENTO	SEINFRA	M3	129,89	290,34	232,96	0,00	139,98	663,28
3.2	C1919	PISO INDUSTRIAL NATURAL ESP.= 12mm, INCLUS. POLIMENTO (EXTERNO)	SEINFRA	M2	2.159,03	53,96	37,71	0,00	24,52	116,19
3.3	C4067	GRANITO POLIDO E=2cm, OUTRAS CORES, ARGAMASSA CIMENTO E ÁREA 1'4, C/ REJUNTAMENTO	SEINFRA	M2	337,20	62,25	302,75	0,00	97,64	462,64
3.4	C3007	PORCELANATO RETIFICADO NATURAL (FOSCO) C/ ARG. PRÉ-FABRICADA - P/ PISO	SEINFRA	M2	750,97	21,79	85,66	0,00	28,74	136,19
3.5	C1427	REJUNTAMENTO C/ ARG. PRÉ-FABRICADA, JUNTA ENTRE 2mm E 6mm EM CERÂMICA, ACIMA DE 30x30 cm (900 cm²) E PORCELANATOS (PAREDE/PISO)	SEINFRA	M2	750,97	7,26	1,49	0,00	2,34	11,09
3.6	C4624	PISO PODOTÁTIL EXTERNO EM PMC ESP. 3CM, ASSENTADO COM ARGAMASSA (FORNECIMENTO E ASSENTAMENTO)	SEINFRA	M2	293,81	52,66	59,15	0,00	29,91	141,72
<b>4 CARAMANCHÃO</b>										
<b>4.1 MOVIMENTO DE TERRA</b>										
4.1.1	C2784	ESCAVAÇÃO MANUAL SOLO DE 1A. CAT. PROF. ATÉ 1.50m	SEINFRA	M3	6,87	41,21	0,00	0,00	11,02	52,23
4.1.2	C2921	REATERRO C/COMPACTAÇÃO MANUAL S/CONTROLE, MATERIAL DA VALA	SEINFRA	M3	4,42	26,43	0,00	0,00	7,07	33,50
<b>4.2 FORMAS</b>										
4.2.1	C1399	FORMA PLANA CHAPA COMPENSADA PLASTIFICADA, ESP.= 12mm UTIL. 5X	SEINFRA	M2	109,78	50,68	44,41	0,00	25,44	120,53
<b>4.3 ARMADURA</b>										
4.3.1	C0217	ARMADURA CA-60 FINA D=3,40 A 6,40mm	SEINFRA	KG	128,67	2,62	9,55	0,00	3,26	15,43
4.3.2	C0216	ARMADURA CA-50A MÉDIA D= 6,3 A 10,0mm	SEINFRA	KG	360,81	3,00	10,93	0,00	3,73	17,66
4.3.3	C0215	ARMADURA CA-50A GROSSA D= 12,5 A 25,0mm	SEINFRA	KG	83,17	3,75	11,03	0,00	3,95	18,73
									<b>33.069,89</b>	<b>506,89</b>
									<b>11,02</b>	<b>358,82</b>
									<b>7,07</b>	<b>148,07</b>
									<b>25,44</b>	<b>13.231,78</b>
									<b>120,53</b>	<b>13.231,78</b>
									<b>3,26</b>	<b>9.915,05</b>
									<b>3,73</b>	<b>1.985,38</b>
									<b>3,95</b>	<b>6.371,90</b>
									<b>0,00</b>	<b>1.557,77</b>

Rubrica

# PLANILHA ORÇAMENTÁRIA - CUSTO DIRETO



**OBRA:** REFORMA DA PRAÇA DA IGREJA MATRIZ NO MUNICÍPIO DE MORRINHOS - CE.

**DATA:** 18/03/2022      **BDI:** 26,75%

**VERSÃO:** 2022/02 - Fortaleza

**DATA REF.:** 02/2022

**DESCRIÇÃO:** CONTRATAÇÃO DE EMPRESA PARA PRESTAÇÃO DE SERVIÇO DE REFORMA DA PRAÇA DA IGREJA MATRIZ NO MUNICÍPIO DE MORRINHOS - CE, CONFORME CONVENIO N° 093/CIDADES/2021.

**LOCAL:** PRAÇA DA IGREJA MATRIZ NO MUNICÍPIO DE MORRINHOS - CE.

**CLIENTE:** PREFEITURA MUNICIPAL MORRINHOS - CE.

**FONTES:** SBC      112,76%      **HORA MES:** 02/2022  
 SEINFRA      83,85%      47,76%      05/2021  
 SICRO      2016/11 COM DESONERAÇÃO      88,81%      03/2017  
 SICRO NOVO      2021/10 COM DESONERAÇÃO      -      01/2022  
 SINAPI      2021/06 COM DESONERAÇÃO      83,85%      47,76%      07/2021  
 COMPOSIÇÕES PRÓPRIAS

ITEM	CÓDIGO	DESCRIÇÃO	FONTE	UNIDADE	QTD	CUSTO DIRETO (R\$)			PREÇO UNITÁRIO (R\$)	PREÇO TOTAL (R\$)		
						MÃO DE OBRA	MATERIAL	EQUIPAMENTOS				
4.4	CONCRETO											
4.4.1	C1609	LASTRO DE CONCRETO INCLUINDO PREPARO E LANÇAMENTO	SEINFRA	M3	0,14	290,34	232,96	0,00	0,00	663,28	5.908,89	
4.4.2	C0843	CONCRETO PVIBR., FCK 25 MPa COM AGREGADO ADQUIRIDO	SEINFRA	M3	8,26	106,68	314,00	0,00	0,00	533,21	4.404,31	
4.4.3	C1604	LANÇAMENTO E APLICAÇÃO DE CONCRETO S/ ELEVAÇÃO	SEINFRA	M3	8,26	134,84	0,00	0,00	0,00	170,91	1.411,72	
4.5	PÉRGOLAS PRÉ-MOLDADAS										3.507,28	
4.5.1	97735	PEÇA RETANGULAR PRÉ-MOLDADA, VOLUME DE CONCRETO DE 30 A 100 LITROS, TAXA DE AÇO APROXIMADA DE 30KG/M². AF_01/2018		M3	1,37	0,00	0,00	0,00	0,00	2.560,06	3.507,28	
5	OBELISCO										37.250,28	
5.1	MOVIMENTO DE TERRA										467,49	
5.1.1	C2784	ESCAVAÇÃO MANUAL SOLO DE 1A.CAT. PROF. ATÉ 1.50m	SEINFRA	M3	7,02	41,21	0,00	0,00	0,00	11,02	366,65	
5.1.2	C2921	REATERRO C/COMPACTAÇÃO MANUAL S/CONTROLE, MATERIAL DA VALA	SEINFRA	M3	3,01	26,43	0,00	0,00	0,00	7,07	100,84	
5.2	FORMAS										4.741,65	
5.2.1	C1399	FORMA PLANA CHAPA COMPENSADA PLASTIFICADA, ESP.= 12mm UTIL. 5X	SEINFRA	M2	39,34	50,68	44,41	0,00	0,00	25,44	120,53	4.741,65
5.3	ARMADURA										11.987,35	
5.3.1	C0216	ARMADURA CA-50A MÉDIA D= 6,3 A 10,0mm	SEINFRA	KG	207,12	3,00	10,93	0,00	0,00	3,73	17,66	3.657,74
5.3.2	C0215	ARMADURA CA-50A GROSSA D= 12,5 A 25,0mm	SEINFRA	KG	444,72	3,75	11,03	0,00	0,00	3,95	18,73	8.329,61
5.4	CONCRETO										7.870,53	
5.4.1	C1609	LASTRO DE CONCRETO INCLUINDO PREPARO E LANÇAMENTO	SEINFRA	M3	0,21	290,34	232,96	0,00	0,00	139,98	663,28	139,29
5.4.2	C0843	CONCRETO PVIBR., FCK 25 MPa COM AGREGADO ADQUIRIDO	SEINFRA	M3	10,98	106,68	314,00	0,00	0,00	112,53	533,21	5.854,65
5.4.3	C1604	LANÇAMENTO E APLICAÇÃO DE CONCRETO S/ ELEVAÇÃO	SEINFRA	M3	10,98	134,84	0,00	0,00	0,00	36,07	170,91	1.876,59
5.5	REVESTIMENTO										12.183,26	
5.5.1	C3023	EMBOÇO C/ ARGAMASSA DE CIMENTO E AREIA PENEIRADA, TRAÇO 1:3	SEINFRA	M2	17,04	31,88	6,96	0,00	0,00	10,99	49,23	838,88
5.5.2	C4066	GRANITO POLIDO E=2cm, BRANCO, ARGAMASSA CIMENTO E AREIA 1:4, C/ REJUNTAMENTO	SEINFRA	M2	17,04	62,25	463,00	0,00	0,00	140,50	1.665,75	11.344,38
6	ESCALA										77.392,70	
6.1	ESTRUTURA										16.969,53	

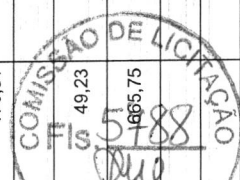

# PLANILHA ORÇAMENTÁRIA - CUSTO DIRETO

**OBRA:** REFORMA DA PRAÇA DA IGREJA MATRIZ NO MUNICÍPIO DE MORRINHOS - CE.  
**DATA:** 18/03/2022 **BDI:** 26,75%  
**VERSÃO:** 2022/02 - Fortaleza  
**HORA:** 112,76% **MES:** 02/2022  
**FORTE:** SBC **DESONERAÇÃO:** 83,85% **DATA REF.:** 02/2022  
**SEINFRA:** 027.1 COM DESONERAÇÃO 83,85% 47,76% 05/2021  
**SICRO:** 2016/11 COM DESONERAÇÃO 88,81% - 03/2017  
**SICRO NOVO:** 2021/10 COM DESONERAÇÃO - 01/2022  
**SINAPI:** 2021/06 COM DESONERAÇÃO 83,85% 47,76% 07/2021  
 COMPOSIÇÕES PRÓPRIAS

**DESCRIÇÃO:** CONTRATAÇÃO DE EMPRESA PARA PRESTAÇÃO DE SERVIÇO DE REFORMA DA PRAÇA DA IGREJA MATRIZ NO MUNICÍPIO DE MORRINHOS - CE, CONFORME CONVENIO N° 093/CIDADES/2021.  
**LOCAL:** PRAÇA DA IGREJA MATRIZ NO MUNICÍPIO DE MORRINHOS - CE.  
**CLIENTE:** PREFEITURA MUNICIPAL MORRINHOS - CE.



ITEM	CÓDIGO	DESCRIÇÃO	FONTE	UNIDADE	QTD	CUSTO DIRETO (R\$)			PREÇO UNITÁRIO (R\$)	PREÇO TOTAL (R\$)	
						MÃO DE OBRA	MATERIAL	EQUIPAMENTOS			
6.1.1	C0056	ALVENARIA DE EMBASAMENTO DE TIJOLO FURADO, C/ ARGAMASSA MISTA C/ CAL HIDRATADA (1:2:8)	SEINFRA	M3	24,66	319,60	223,31	0,00	145,23	688,14	16.969,53
6.2	<b>REVESTIMENTO DE PISOS E ESPELHOS</b>										
6.2.1	C1611	LASTRO DE CONCRETO REGULARIZADO ESP. = 5CM	SEINFRA	M2	136,25	26,09	11,66	0,00	10,10	47,86	6.520,93
6.2.2	C0776	CHAPISCO C/ ARGAMASSA DE CIMENTO E AREIA S/ PENEIRAR TRAÇO 1:3 ESP. = 5mm P/ PAREDE	SEINFRA	M2	109,68	4,41	1,74	0,00	1,65	7,80	855,50
6.2.3	C3023	EMBOÇO C/ ARGAMASSA DE CIMENTO E AREIA PENEIRADA, TRAÇO 1:3	SEINFRA	M2	109,68	31,88	6,96	0,00	10,39	49,23	5.399,55
6.2.4	C3007	PORCELANATO RETIFICADO NATURAL (FOSCO) C/ ARG. PRÉ-FABRICADA - P/ PISO	SEINFRA	M2	245,93	21,79	85,66	0,00	28,74	136,19	33.493,21
6.2.5	C1427	REJUNTAMENTO C/ ARG. PRÉ-FABRICADA, JUNTA ENTRE 2mm E 6mm EM CERÂMICA, ACIMA DE 30x30 cm (900 cm²) E PORCELANATOS (PAREDE/PISO)	SEINFRA	M2	245,93	7,26	1,49	0,00	2,34	11,09	2.727,36
6.3	<b>PROTEÇÃO</b>										
6.3.1	C1449	GUARDA CORPO METÁLICO EM TUBO DE AÇO GALVANIZADO DE 2 1/2"	SEINFRA	M	23,25	0,00	329,81	0,00	88,22	418,03	9.719,20
6.3.2	C1279	ESMALTE DUAS DEMÃOS EM ESQUADRIAS DE FERRO	SEINFRA	M2	35,81	30,03	7,59	0,00	10,06	47,68	1.707,42
7	<b>DESNÍVEIS E JARDINEIRAS</b>										
7.1	<b>ESTRUTURA</b>										
7.1.1	C0056	ALVENARIA DE EMBASAMENTO DE TIJOLO FURADO, C/ ARGAMASSA MISTA C/ CAL HIDRATADA (1:2:8)	SEINFRA	M3	36,63	319,60	223,31	0,00	145,23	688,14	25.206,57
7.1.2	C0773	CHAPIM PRÉ-MOLDADO DE CONCRETO	SEINFRA	M2	27,40	54,86	55,57	0,00	29,54	139,97	3.835,18
7.2	<b>REVESTIMENTO</b>										
7.2.1	C0776	CHAPISCO C/ ARGAMASSA DE CIMENTO E AREIA S/ PENEIRAR TRAÇO 1:3 ESP. = 5mm P/ PAREDE	SEINFRA	M2	139,52	4,41	1,74	0,00	1,65	7,80	1.088,26
7.2.2	C3028	REBOCO C/ ARGAMASSA DE CIMENTO E AREIA PENEIRADA, TRAÇO 1:3	SEINFRA	M2	139,52	34,40	8,70	0,00	11,53	54,63	7.621,98
7.2.3	C1910	PINTURA P/ PISO À BASE LATEX ACRÍLICO, TIPO "NOVACOR"	SEINFRA	M2	139,52	16,60	6,47	0,00	6,17	27,24	4.079,56
8	<b>INSTALAÇÕES ELÉTRICAS</b>										
8.1	<b>CABOS E ELETROPRODUTOS</b>										
8.1.1	C1194	ELETRODUTO PVC ROSC. INCL. CONEXÕES D = 60mm (2")	SEINFRA	M	29,70	26,28	14,11	0,00	0,00	10,80	1.520,34
8.1.2	C1197	ELETRODUTO PVC ROSC. INCL. CONEXÕES D = 32mm (1")	SEINFRA	M	143,90	16,89	5,90	0,00	6,10	28,89	4.157,27
<b>11.426,62</b>											
<b>41.831,55</b>											
<b>29.041,75</b>											
<b>12.789,80</b>											
<b>1.088,26</b>											
<b>7.621,98</b>											
<b>4.079,56</b>											
<b>135.663,31</b>											
<b>41.431,80</b>											
<b>1.520,34</b>											
<b>4.157,27</b>											



# PLANILHA ORÇAMENTÁRIA - CUSTO DIRETO

**OBRA:** REFORMA DA PRAÇA DA IGREJA MATRIZ NO MUNICÍPIO DE MORRINHOS - CE.  
**DATA:** 18/03/2022 **BDI:** 26,75%  
**VERSÃO:** 2022/02 - Fortaleza  
**HORA:** 112,76%  
**MES:** 02/2022  
**DESCRÇÃO:** CONTRATACÃO DE EMPRESA PARA PRESTACÃO DE SERVIÇO DE REFORMA DA PRAÇA DA IGREJA MATRIZ NO MUNICÍPIO DE MORRINHOS - CE, CONFORME CONVENIO N° 093/CIDADES/2021.  
**FONTES:** SBC 027,1 COM DESONERACÃO 83,85% 47,76% 05/2021  
 SEINFRA 2016/11 COM DESONERACÃO 88,81% 03/2017  
 SICRO 2021/10 COM DESONERACÃO 83,85% 47,76% 01/2022  
 SINAPI 2021/06 COM DESONERACÃO 83,85% 47,76% 07/2021  
**CLIENTE:** PREFEITURA MUNICIPAL MORRINHOS - CE.  
 COMPOSIÇÕES PRÓPRIAS



ITEM	CÓDIGO	DESCRIÇÃO	FONTE	UNIDADE	QTD	CUSTO DIRETO (R\$)				BDI	PREÇO UNITÁRIO (R\$)	PREÇO TOTAL (R\$)
						MÃO DE OBRA	MATERIAL	EQUIPAMENTOS	OUTROS			
8.1.3	C1196	ELETRODUTO PVC ROSC.INCL.CONEXÕES D= 25mm (3/4")	SEINFRA	M	539,20	11,26	3,78	0,00	0,01	4,03	19,08	10.287,94
8.1.4	C1188	ELETRODUTO PVC ROSC. D= 40mm (1 1/4")	SEINFRA	M	3,00	11,26	7,15	0,00	0,00	4,92	23,33	69,99
8.1.5	C1189	ELETRODUTO PVC ROSC. D= 50mm (1 1/2")	SEINFRA	M	32,00	13,88	7,86	0,00	0,01	5,82	27,57	882,24
8.1.6	C4377	CABO EM PVC 1000V 2.5 mm²	SEINFRA	M	1.299,00	4,12	1,87	0,00	0,01	1,61	7,61	9.885,39
8.1.7	C0554	CABO EM PVC 1000V 4MM2	SEINFRA	M	890,10	4,50	2,67	0,00	0,01	1,92	9,10	8.099,91
8.1.8	C3504	CAIXA ALVENARIA / REBOCO / C/ TAMPA CONCRETO S/ FUNDO DI=30x30x50 cm	SEINFRA	UN	33,00	85,03	71,05	0,00	0,01	41,75	197,84	6.528,72
<b>QUADROS E CAIXAS</b>												
8.2	C3579	QUADRO DE MEDIÇÃO PADRÃO COELCE - PADRÃO POPULAR	SEINFRA	UN	1,00	37,54	48,50	0,00	0,00	23,02	109,06	109,06
8.2.1	C2067	QUADRO DE DISTRIBUIÇÃO DE LUZ EMBUTIR ATÉ 12 DIVISÕES 207X332X95mm, C/BARRAMENTO	SEINFRA	UN	1,00	75,08	175,37	0,00	0,00	67,00	317,45	317,45
8.2.2	C1118	DISJUNTOR TRIPOLAR EM QUADRO DE DISTRIBUIÇÃO 10A	SEINFRA	UN	2,00	33,78	50,58	0,00	0,01	22,57	106,94	213,88
8.2.3	C4530	DISJUNTOR DIFERENCIAL DR-16A - 40A, 30mA	SEINFRA	UN	1,00	22,52	112,88	0,00	0,00	36,22	171,62	171,62
8.2.4	C4562	DISPOSITIVO DE PROTEÇÃO CONTRA SURTOS DE TENSÃO - DPS - 40 KA/440V	SEINFRA	UN	4,00	0,00	116,96	0,00	0,00	31,29	148,25	593,00
8.2.5	C1092	DISJUNTOR MONOPOLAR EM QUADRO DE DISTRIBUIÇÃO 10A	SEINFRA	UN	6,00	11,26	9,33	0,00	0,00	5,51	26,10	156,60
<b>POSTES E LUMINÁRIAS</b>												
8.3	C4412	LUMINÁRIA DE PISO MÓVEL, CORPO EM ALUMÍNIO, REFLETOR EM ALUMÍNIO ANODIZADO COM PROTETOR DE VIDRO EM GRADE DE ALUMÍNIO	SEINFRA	UN	4,00	56,31	125,34	0,00	0,00	48,59	230,24	920,96
8.3.1	00038193	LAMPADA LED 6 W BIVOLT BRANCA, FORMATO TRADICIONAL (BASE E27)	SINAPI	UN	10,00	0,00	8,45	0,00	0,00	2,26	10,71	107,10
8.3.2	00038194	LAMPADA LED 10 W BIVOLT BRANCA, FORMATO TRADICIONAL (BASE E27)	SINAPI	UN	4,00	0,00	9,72	0,00	0,00	2,60	12,32	49,28
8.3.3	102085	LUMINÁRIA ESTANQUE COM PROTEÇÃO CONTRA ÁGUA, POEIRA OU IMPACTOS - FORNECIMENTO E INSTALAÇÃO. AF 08/2020	SEINFRA	UN	14,00	0,00	0,00	0,00	0,00	47,16	223,47	3.128,58
8.3.4	C3625	POSTE METÁLICO CÔNICO RETO FLANGEADO H=10.0m P102 LUMINÁRIAS DECORATIVAS	SEINFRA	UN	22,00	504,86	862,82	0,00	0,00	365,85	1.738,53	38.137,66
8.3.5	101658	LUMINÁRIA DE LED PARA ILUMINAÇÃO PÚBLICA, DE 138 W ATE 180 W - FORNECIMENTO E INSTALAÇÃO. AF 08/2020	SEINFRA	UN	44,00	0,00	0,00	0,00	0,00	241,39	1.064,78	50.326,32
<b>PAISAGISMO</b>												
9	C1431	GRAMA EM PLACAS.INCLUSIVE CONSERVAÇÃO	SEINFRA	M2	426,20	4,33	14,76	0,00	0,00	5,11	24,20	10.314,04
9.1												29.909,94
											<b>92.669,90</b>	



# PLANILHA ORÇAMENTÁRIA - CUSTO DIRETO

**OBRA:** REFORMA DA PRAÇA DA IGREJA MATRIZ NO MUNICÍPIO DE MORRINHOS - CE.  
**DATA:** 18/03/2022      **BDI:** 26,75%  
**VERSÃO:** 2022/02 - Fortaleza  
**DATA REF.:** 02/2022  
**FONTE:** SBC      **HORA:** 112,76%  
**DESCRIÇÃO:** CONTRATAÇÃO DE EMPRESA PARA PRESTAÇÃO DE SERVIÇO DE REFORMA DA PRAÇA DA IGREJA MATRIZ NO MUNICÍPIO DE MORRINHOS - CE, CONFORME CONVENIO N° 093/CIDADES/2021.  
**LOCAL:** PRAÇA DA IGREJA MATRIZ NO MUNICÍPIO DE MORRINHOS - CE.  
**CLIENTE:** PREFEITURA MUNICIPAL MORRINHOS - CE.

**SEINFRA:** 027.1 COM DESONERAÇÃO 83,85% 47,76% 05/2021  
**SICRO:** 2016/11 COM DESONERAÇÃO 88,81% - 03/2017  
**SICRO NOVO:** 2021/10 COM DESONERAÇÃO - 01/2022  
**SINAPI:** 2021/06 COM DESONERAÇÃO 83,85% 47,76% 07/2021  
 COMPOSIÇÕES PRÓPRIAS

ITEM	CÓDIGO	DESCRIÇÃO	FONTE	UNIDADE	QTD	CUSTO DIRETO (R\$)				PREÇO UNITÁRIO (R\$)	PREÇO TOTAL (R\$)	
						MÃO DE OBRA	MATERIAL	EQUIPAMENTOS	OUTROS			BDI
9.2	C0360	BANCO DE MADEIRA C/ESTRUTURA DE FERRO - L= 3.00m	SEINFRA	UN	17,00	0,00	909,43	0,00	0,00	243,27	1.152,70	19.595,90
10	<b>SERVIÇOS FINAIS</b>											
10.1	C3447	LIMPEZA DE PISO EM ÁREA URBANIZADA	SEINFRA	M2	3.854,13	1,17	0,00	0,00	0,00	0,31	1,48	5.704,11
<b>VALOR BDI TOTAL: 220.752,62</b> <b>VALOR ORÇAMENTO: 825.220,80</b> <b>VALOR TOTAL: 1.045.973,42</b>												



*Handwritten signatures and initials:*  
 - Top left: 'Duel' (signature)  
 - Middle: 'Duel' (signature)  
 - Bottom right: 'Duel' (signature)



## RESUMO DO ORÇAMENTO

<b>OBRA:</b>	REFORMA DA PRAÇA DA IGREJA MATRIZ NO MUNICÍPIO DE MORRINHOS - CE.	<b>DATA:</b> 18/03/2022	<b>BDI:</b> 26,75%			
<b>DESCRIÇÃO:</b>	CONTRATAÇÃO DE EMPRESA PARA PRESTAÇÃO DE SERVIÇO DE REFORMA DA PRAÇA DA IGREJA MATRIZ NO MUNICÍPIO DE MORRINHOS - CE, CONFORME CONVENIO N° 093/CIDADES/2021.	<b>FONTE</b>	<b>VERSÃO</b>	<b>HORA</b>	<b>MES</b>	<b>REF.</b>
<b>LOCAL:</b>	PRAÇA DA IGREJA MATRIZ NO MUNICÍPIO DE MORRINHOS - CE.	SBC	2022/02 - Fortaleza	112,76%	-	02/2022
<b>CLIENTE:</b>	PRÉFECTURA MUNICIPAL MORRINHOS - CE.	SEINFRA	027.1 COM DESONERAÇÃO	83,85%	47,76%	05/2021
		SICRO	2016/11 COM DESONERAÇÃO	88,81%	-	03/2017
		SICRO	2021/10 COM DESONERAÇÃO	-	-	01/2022
		SINAPI	2021/06 COM DESONERAÇÃO	83,85%	47,76%	07/2021
			COMPOSIÇÕES PRÓPRIAS	0,00%	0,00%	-



CÓDIGO	DESCRIÇÃO	PREÇO TOTAL	%
1	<b>ADMINISTRAÇÃO LOCAL</b>	<b>36.392,60</b>	<b>3,48</b>
2	<b>SERVIÇOS PRELIMINARES</b>	<b>3.504,08</b>	<b>0,34</b>
3	<b>PISOS</b>	<b>645.254,96</b>	<b>61,69</b>
4	<b>CARAMANCHÃO</b>	<b>33.069,89</b>	<b>3,16</b>
4.1	MOVIMENTO DE TERRA	506,89	0,05
4.2	FORMAS	13.231,78	1,27
4.3	ARMADURA	9.915,05	0,95
	CONCRETO	5.908,89	0,56
4.5	PÉRGOLAS PRÉ-MOLDADAS	3.507,28	0,34
5	<b>OBELISCO</b>	<b>37.250,28</b>	<b>3,56</b>
5.1	MOVIMENTO DE TERRA	467,49	0,04
5.2	FORMAS	4.741,65	0,45
5.3	ARMADURA	11.987,35	1,15
5.4	CONCRETO	7.870,53	0,75
5.5	REVESTIMENTO	12.183,26	1,16
6	<b>ESCADA</b>	<b>77.392,70</b>	<b>7,40</b>
6.1	ESTRUTURA	16.969,53	1,62
6.2	REVESTIMENTO DE PISOS E ESPELHOS	48.996,55	4,68
6.3	PROTEÇÃO	11.426,62	1,09
7	<b>DESNÍVEIS E JARDINEIRAS</b>	<b>41.831,55</b>	<b>4,00</b>
7.1	ESTRUTURA	29.041,75	2,78
7.2	REVESTIMENTO	12.789,80	1,22
8	<b>INSTALAÇÕES ELÉTRICAS</b>	<b>135.663,31</b>	<b>12,97</b>
8.1	CABOS E ELETROPRODUTOS	41.431,80	3,96
8.2	QUADROS E CAIXAS	1.561,61	0,15
8.3	POSTES E LUMINÁRIAS	92.669,90	8,86
9	<b>PAISAGISMO</b>	<b>29.909,94</b>	<b>2,86</b>
10	<b>SERVIÇOS FINAIS</b>	<b>5.704,11</b>	<b>0,55</b>

<b>VALOR BDI TOTAL:</b>	<b>220.752,62</b>	<b>100,00</b>
<b>VALOR ORÇAMENTO:</b>	<b>825.220,80</b>	
<b>VALOR TOTAL:</b>	<b>1.045.973,42</b>	

*Handwritten signatures and initials.*

## RELATÓRIO ANALÍTICO - COMPOSIÇÕES DE CUSTOS



<b>OBRA:</b>	REFORMA DA PRAÇA DA IGREJA MATRIZ NO MUNICÍPIO DE MORRINHOS - CE.	<b>DATA:</b> 18/03/2022	<b>BDI:</b> 26,75%
<b>DESCRIÇÃO:</b>	CONTRATAÇÃO DE EMPRESA PARA PRESTAÇÃO DE SERVIÇO DE REFORMA DA PRAÇA DA IGREJA MATRIZ NO MUNICÍPIO DE MORRINHOS - CE, CONFORME CONVENIO N° 093/CIDADES/2021.	<b>FONTE</b>	<b>VERSÃO</b>
<b>LOCAL:</b>	PRAÇA DA IGREJA MATRIZ NO MUNICÍPIO DE MORRINHOS - CE.	SBC	2022/02 - Fortaleza
<b>CLIENTE:</b>	PREFEITURA MUNICIPAL MORRINHOS - CE.	SEINFRA	027.1 COM DESONERAÇÃO
		SICRO	2016/11 COM DESONERAÇÃO
		SICRO	2021/10 COM DESONERAÇÃO
		SINAPI	2021/06 COM DESONERAÇÃO
			COMPOSIÇÕES PRÓPRIAS

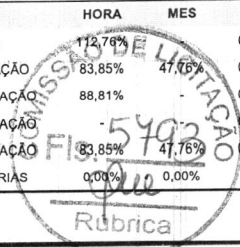

### 1.1. COMP 1 - ADMINISTRAÇÃO LOCAL (MÊS)

<b>VALOR:</b>	<b>7178,03</b>
---------------	----------------

### 2.1. C1937 - PLACAS PADRÃO DE OBRA (M2)

MAO DE OBRA		FONTE	UNID	COEFICIENTE	PREÇO UNITÁRIO	TOTAL
I2543	SERVENTE	SEINFRA	H	2,00000000	15,5500	31,1000
<b>TOTAL MAO DE OBRA:</b>						<b>31,1000</b>

MATERIAL		FONTE	UNID	COEFICIENTE	PREÇO UNITÁRIO	TOTAL
I0537	CHAPA DE AÇO GALVANIZADA ESP. 0.3MM	SEINFRA	M2	1,02000000	34,9500	35,6490
I1100	ESMALTE SINTETICO	SEINFRA	L	1,00000000	24,5400	24,5400
I1691	PONTALETE / BARROTE DE 3"x3"	SEINFRA	M	4,50000000	12,3800	55,7100
I1725	PREGO 15X15 (1.1/4" x 13) (APROXIMADAMENTE 672UN/KG)	SEINFRA	KG	0,15000000	15,2600	2,2890
<b>TOTAL MATERIAL:</b>						<b>118,1880</b>

<b>VALOR:</b>	<b>149,29</b>
---------------	---------------

### 2.2. C2873 - LOCAÇÃO DA OBRA COM AUXÍLIO TOPOGRÁFICO (ÁREA ATÉ 5000 M2) (M2)

EQUIPAMENTO		FONTE	UNID	COEFICIENTE	PREÇO UNITÁRIO	TOTAL
I0700	CAMINHONETE SAVEIRO (CHP)	SEINFRA	H	0,00100000	73,0500	0,0731
I0758	NÍVEL (CHP)	SEINFRA	H	0,00200000	0,6800	0,0014
I0775	TEODOLITO (CHP)	SEINFRA	H	0,00200000	1,3300	0,0027
<b>TOTAL EQUIPAMENTO:</b>						<b>0,0772</b>

MAO DE OBRA		FONTE	UNID	COEFICIENTE	PREÇO UNITÁRIO	TOTAL
I0037	AJUDANTE	SEINFRA	H	0,00400000	16,7700	0,0671
I2382	NIVELADOR	SEINFRA	H	0,00200000	24,8600	0,0497
I2445	TOPOGRAFO	SEINFRA	H	0,00200000	30,3400	0,0607
<b>TOTAL MAO DE OBRA:</b>						<b>0,1775</b>

<b>VALOR:</b>	<b>0,25</b>
---------------	-------------

### 3.1. C1609 - LASTRO DE CONCRETO INCLUINDO PREPARO E LANÇAMENTO (M3)

MAO DE OBRA		FONTE	UNID	COEFICIENTE	PREÇO UNITÁRIO	TOTAL
I2391	PEDREIRO	SEINFRA	H	2,00000000	20,7700	41,5400
I2543	SERVENTE	SEINFRA	H	16,00000000	15,5500	248,8000
<b>TOTAL MAO DE OBRA:</b>						<b>290,3400</b>

MATERIAL		FONTE	UNID	COEFICIENTE	PREÇO UNITÁRIO	TOTAL
I0109	AREIA MEDIA	SEINFRA	M3	0,69800000	66,2900	46,2704
I0280	BRITA	SEINFRA	M3	0,87800000	74,8200	65,6920
I0805	CIMENTO PORTLAND	SEINFRA	KG	220,00000000	0,5500	121,0000
<b>TOTAL MATERIAL:</b>						<b>232,9624</b>

<b>VALOR:</b>	<b>523,30</b>
---------------	---------------



## RELATÓRIO ANALÍTICO - COMPOSIÇÕES DE CUSTOS



<b>OBRA:</b>	REFORMA DA PRAÇA DA IGREJA MATRIZ NO MUNICÍPIO DE MORRINHOS - CE.	<b>DATA:</b> 18/03/2022	<b>BDI:</b> 26,75%
<b>DESCRIÇÃO:</b>	CONTRATAÇÃO DE EMPRESA PARA PRESTAÇÃO DE SERVIÇO DE REFORMA DA PRAÇA DA IGREJA MATRIZ NO MUNICÍPIO DE MORRINHOS - CE, CONFORME CONVENIO N° 093/CIDADES/2021.	<b>FONTES:</b>	<b>VERSÃO:</b>
<b>LOCAL:</b>	PRAÇA DA IGREJA MATRIZ NO MUNICÍPIO DE MORRINHOS - CE.	SBC	2022/02 - Fortaleza
<b>CLIENTE:</b>	PREFEITURA MUNICIPAL MORRINHOS - CE.	SEINFRA	027.1 COM DESONERAÇÃO
		SICRO	2016/11 COM DESONERAÇÃO
		SICRO	2021/10 COM DESONERAÇÃO
		SINAPI	2021/06 COM DESONERAÇÃO
			COMPOSIÇÕES PRÓPRIAS
		<b>HORA</b>	<b>MES</b>
		112,76%	-
		83,85%	47,76%
		88,81%	-
		83,85%	47,76%
		0,00%	0,00%
			<b>REF.</b>
			02/2022
			05/2021
			03/2017
			01/2022
			07/2021



### 3.2. C1919 - PISO INDUSTRIAL NATURAL ESP.= 12mm, INCLUS. POLIMENTO (EXTERNO) (M2)

EQUIPAMENTO		FONTES	UNID	COEFICIENTE	PREÇO UNITÁRIO	TOTAL
10748	MÁQUINA DE POLIR (CHP)	SEINFRA	H	0,80000000	0,8500	0,6800
<b>TOTAL EQUIPAMENTO:</b>						<b>0,6800</b>

MAO DE OBRA		FONTES	UNID	COEFICIENTE	PREÇO UNITÁRIO	TOTAL
11227	GRANITEIRO / MARMORISTA	SEINFRA	H	0,50000000	20,7700	10,3850
12391	PEDREIRO	SEINFRA	H	1,20000000	20,7700	24,9240
12543	SERVENTE	SEINFRA	H	1,20000000	15,5500	18,6600
<b>TOTAL MAO DE OBRA:</b>						<b>53,9690</b>

MATERIAL		FONTES	UNID	COEFICIENTE	PREÇO UNITÁRIO	TOTAL
10034	AGREGADO DE ALTA RESISTÊNCIA PARA PISOS	SEINFRA	KG	21,00000000	0,4700	9,8700
10108	AREIA GROSSA	SEINFRA	M3	0,03000000	73,3800	2,2014
10508	CERA	SEINFRA	KG	0,10000000	15,8700	1,5870
10805	CIMENTO PORTLAND	SEINFRA	KG	26,58000000	0,5500	14,6190
11101	ESMERIL N.36	SEINFRA	UN	0,10000000	36,1500	3,6150
11102	ESMERIL N.60	SEINFRA	UN	0,05000000	34,5400	1,7270
11316	JUNTA PLASTICA 'I' 27MM PARA PISOS	SEINFRA	M	2,50000000	1,3600	3,4000
<b>TOTAL MATERIAL:</b>						<b>37,0194</b>
<b>VALOR:</b>						<b>91,67</b>

### 3.3. C4067 - GRANITO POLIDO E=2cm, OUTRAS CORES, ARGAMASSA CIMENTO E AREIA 1:4, C/ REJUNTAMENTO (M2)

MAO DE OBRA		FONTES	UNID	COEFICIENTE	PREÇO UNITÁRIO	TOTAL
12391	PEDREIRO	SEINFRA	H	1,50000000	20,7700	31,1550
12543	SERVENTE	SEINFRA	H	1,75000000	15,5500	27,2125
<b>TOTAL MAO DE OBRA:</b>						<b>58,3675</b>

MATERIAL		FONTES	UNID	COEFICIENTE	PREÇO UNITÁRIO	TOTAL
10805	CIMENTO PORTLAND	SEINFRA	KG	2,60000000	0,5500	1,4300
11229	GRANITO POLIDO OUTRAS CORES E=2cm	SEINFRA	M2	1,05000000	279,3600	293,3280
17890	REJUNTE PARA GRANITO	SEINFRA	KG	0,25000000	3,8000	0,9500
<b>TOTAL MATERIAL:</b>						<b>295,7080</b>

SERVICO		FONTES	UNID	COEFICIENTE	PREÇO UNITÁRIO	TOTAL
C0171	ARGAMASSA DE CIMENTO E AREIA S/PEN. TRAÇO 1:4	SEINFRA	M3	0,02500000	436,8600	10,9215
<b>TOTAL SERVICOS:</b>						<b>10,9215</b>
<b>VALOR:</b>						<b>365,00</b>

### 3.4. C3007 - PORCELANATO RETIFICADO NATURAL (FOSCO) C/ ARG. PRÉ-FABRICADA - P/ PISO (M2)

MAO DE OBRA		FONTES	UNID	COEFICIENTE	PREÇO UNITÁRIO	TOTAL
11328	LADRILHISTA	SEINFRA	H	0,60000000	20,7700	12,4620
12543	SERVENTE	SEINFRA	H	0,60000000	15,5500	9,3300
<b>TOTAL MAO DE OBRA:</b>						<b>21,7920</b>

## RELATÓRIO ANALÍTICO - COMPOSIÇÕES DE CUSTOS



<b>OBRA:</b>	REFORMA DA PRAÇA DA IGREJA MATRIZ NO MUNICÍPIO DE MORRINHOS - CE.	<b>DATA:</b> 18/03/2022	<b>BDI:</b> 26,75%
<b>DESCRIÇÃO:</b>	CONTRATAÇÃO DE EMPRESA PARA PRESTAÇÃO DE SERVIÇO DE REFORMA DA PRAÇA DA IGREJA MATRIZ NO MUNICÍPIO DE MORRINHOS - CE, CONFORME CONVENIO N° 093/CIDADES/2021.	<b>FONTE</b>	<b>VERSÃO</b>
<b>LOCAL:</b>	PRAÇA DA IGREJA MATRIZ NO MUNICÍPIO DE MORRINHOS - CE.	SBC	2022/02 - Fortaleza
<b>CLIENTE:</b>	PREFEITURA MUNICIPAL MORRINHOS - CE.	SEINFRA	027.1 COM DESONERAÇÃO
		SICRO	2016/11 COM DESONERAÇÃO
		SICRO	2021/10 COM DESONERAÇÃO
		SINAPI	2021/06 COM DESONERAÇÃO
			COMPOSIÇÕES PRÓPRIAS
		<b>HORA</b>	<b>MES</b>
			<b>REF.</b>
		112,76%	-
		83,85%	47,76%
		88,81%	03/2017
		83,85%	01/2022
		0,00%	07/2021
		0,00%	0,00%

MATERIAL	DESCR. MATERIAL	FONTE	UNID	COEFICIENTE	PREÇO UNITÁRIO	TOTAL
I6508	ARGAMASSA COLANTE PRÉ-FABRICADA P/ CERÂMICAS E PORCELANATOS	SEINFRA	KG	8,00000000	1,9900	15,9200
I6503	PORCELANATO RETIFICADO NATURAL (FOSCO ESMALTADO)	SEINFRA	M2	1,10000000	63,4000	69,7400
<b>TOTAL MATERIAL:</b>						<b>85,6600</b>
<b>VALOR:</b>						<b>107,45</b>

### 3.5. C1427 - REJUNTAMENTO C/ ARG. PRÉ-FABRICADA, JUNTA ENTRE 2mm E 6mm EM CERÂMICA, ACIMA DE 30x30 cm (900 cm²) E PORCELANATOS (PAREDE/PISO) (M2)

MAO DE OBRA	DESCR. MAO DE OBRA	FONTE	UNID	COEFICIENTE	PREÇO UNITÁRIO	TOTAL
I1328	LADRILHISTA	SEINFRA	H	0,20000000	20,7700	4,1540
I2543	SERVENTE	SEINFRA	H	0,20000000	15,5500	3,1100
<b>TOTAL MAO DE OBRA:</b>						<b>7,2640</b>

MATERIAL	DESCR. MATERIAL	FONTE	UNID	COEFICIENTE	PREÇO UNITÁRIO	TOTAL
I0118	ARGAMASSA PRE-FABRICADA PARA REJUNTAMENTO	SEINFRA	KG	0,42200000	3,5300	1,4897
<b>TOTAL MATERIAL:</b>						<b>1,4897</b>
<b>VALOR:</b>						<b>8,75</b>

### 3.6. C4624 - PISO PODOTÁTIL EXTERNO EM PMC ESP. 3CM, ASSENTADO COM ARGAMASSA (FORNECIMENTO E ASSENTAMENTO) (M2)

MAO DE OBRA	DESCR. MAO DE OBRA	FONTE	UNID	COEFICIENTE	PREÇO UNITÁRIO	TOTAL
I1328	LADRILHISTA	SEINFRA	H	1,60000000	20,7700	33,2320
I2543	SERVENTE	SEINFRA	H	1,25000000	15,5500	19,4375
<b>TOTAL MAO DE OBRA:</b>						<b>52,6695</b>

MATERIAL	DESCR. MATERIAL	FONTE	UNID	COEFICIENTE	PREÇO UNITÁRIO	TOTAL
I0109	AREIA MEDIA	SEINFRA	M3	0,01820000	66,2900	1,2065
I0441	CAL HIDRATADA	SEINFRA	KG	2,73000000	1,0800	2,9484
I0805	CIMENTO PORTLAND	SEINFRA	KG	2,80000000	0,5500	1,5400
I8623	PISO TÁTIL ALERTA OU DIRECIONAL EM PMC (CONCRETO) ESP. 3cm	SEINFRA	M2	1,10000000	48,5900	53,4490
<b>TOTAL MATERIAL:</b>						<b>59,1439</b>
<b>VALOR:</b>						<b>111,81</b>

### 4.1.1. C2784 - ESCAVAÇÃO MANUAL SOLO DE 1A.CAT. PROF. ATÉ 1.50m (M3)

MAO DE OBRA	DESCR. MAO DE OBRA	FONTE	UNID	COEFICIENTE	PREÇO UNITÁRIO	TOTAL
I2543	SERVENTE	SEINFRA	H	2,65000000	15,5500	41,2075
<b>TOTAL MAO DE OBRA:</b>						<b>41,2075</b>
<b>VALOR:</b>						<b>41,21</b>

### 4.1.2. C2921 - REATERRO C/COMPACTAÇÃO MANUAL S/CONTROLE, MATERIAL DA VALA (M3)

MAO DE OBRA	DESCR. MAO DE OBRA	FONTE	UNID	COEFICIENTE	PREÇO UNITÁRIO	TOTAL
I2543	SERVENTE	SEINFRA	H	1,70000000	15,5500	26,4350
<b>TOTAL MAO DE OBRA:</b>						<b>26,4350</b>
<b>VALOR:</b>						<b>26,43</b>

## RELATÓRIO ANALÍTICO - COMPOSIÇÕES DE CUSTOS



<b>OBRA:</b>	REFORMA DA PRAÇA DA IGREJA MATRIZ NO MUNICÍPIO DE MORRINHOS - CE.	<b>DATA:</b> 18/03/2022	<b>BDI:</b> 26,75%			
<b>DESCRIÇÃO:</b>	CONTRATAÇÃO DE EMPRESA PARA PRESTAÇÃO DE SERVIÇO DE REFORMA DA PRAÇA DA IGREJA MATRIZ NO MUNICÍPIO DE MORRINHOS - CE, CONFORME CONVENIO N° 093/CIDADES/2021.	<b>FONTE</b>	<b>VERSÃO</b>	<b>HORA</b>	<b>MES</b>	<b>REF.</b>
<b>LOCAL:</b>	PRAÇA DA IGREJA MATRIZ NO MUNICÍPIO DE MORRINHOS - CE.	SEINFRA	2022/02 - Fortaleza	112,76%	-	02/2022
<b>CLIENTE:</b>	PREFEITURA MUNICIPAL MORRINHOS - CE.	SEINFRA	027.1 COM DESONERAÇÃO	83,85%	47,76%	05/2021
		SICRO	2016/11 COM DESONERAÇÃO	88,81%	-	03/2017
		SICRO	2021/10 COM DESONERAÇÃO	-	-	01/2022
		SINAPI	2021/06 COM DESONERAÇÃO	83,85%	47,76%	07/2021
			COMPOSIÇÕES PRÓPRIAS	0,00%	0,00%	



### 4.2.1. C1399 - FORMA PLANA CHAPA COMPENSADA PLASTIFICADA, ESP.= 12mm UTIL. 5X (M2)

MAO DE OBRA		FONTE	UNID	COEFICIENTE	PREÇO UNITÁRIO	TOTAL
I0041	AJUDANTE DE CARPINTEIRO	SEINFRA	H	1,35000000	16,7700	22,6395
I0498	CARPINTEIRO	SEINFRA	H	1,35000000	20,7700	28,0395
<b>TOTAL MAO DE OBRA:</b>						<b>50,6790</b>

MATERIAL		FONTE	UNID	COEFICIENTE	PREÇO UNITÁRIO	TOTAL
I0526	CHAPA COMPENSADO PLASTIFICADO 12MM (1.22 X 2.44M)	SEINFRA	M2	0,26000000	29,0400	7,5504
I1691	PONTALETE / BARROTE DE 3"x3"	SEINFRA	M	1,20000000	12,3800	14,8560
I1728	PREGO 18X27 (2.1/2" X 10) (APROXIMADAMENTE 198UN/KG)	SEINFRA	KG	0,25000000	13,5500	3,3875
I1846	SARRAFO DE 1"X4"	SEINFRA	M	1,53000000	4,6500	7,1145
I1916	TABUA DE 1" DE 3A. - L = 30cm	SEINFRA	M	1,17000000	9,8300	11,5011
<b>TOTAL MATERIAL:</b>						<b>44,4095</b>

**VALOR:** **95,09**

### 4.3.1. C0217 - ARMADURA CA-60 FINA D=3,40 A 6,40mm (KG)

MAO DE OBRA		FONTE	UNID	COEFICIENTE	PREÇO UNITÁRIO	TOTAL
I0040	AJUDANTE DE ARMADOR/FERREIRO	SEINFRA	H	0,07000000	16,7700	1,1739
I0121	ARMADOR/FERREIRO	SEINFRA	H	0,07000000	20,7700	1,4539
<b>TOTAL MAO DE OBRA:</b>						<b>2,6278</b>

MATERIAL		FONTE	UNID	COEFICIENTE	PREÇO UNITÁRIO	TOTAL
I0103	ARAME RECOZIDO N.18 BWG	SEINFRA	KG	0,02000000	9,8700	0,1974
I0169	AÇO CA-60	SEINFRA	KG	1,15000000	8,1300	9,3495
<b>TOTAL MATERIAL:</b>						<b>9,5469</b>

**VALOR:** **12,17**

### 4.3.2. C0216 - ARMADURA CA-50A MÉDIA D= 6,3 A 10,0mm (KG)

MAO DE OBRA		FONTE	UNID	COEFICIENTE	PREÇO UNITÁRIO	TOTAL
I0040	AJUDANTE DE ARMADOR/FERREIRO	SEINFRA	H	0,08000000	16,7700	1,3416
I0121	ARMADOR/FERREIRO	SEINFRA	H	0,08000000	20,7700	1,6616
<b>TOTAL MAO DE OBRA:</b>						<b>3,0032</b>

MATERIAL		FONTE	UNID	COEFICIENTE	PREÇO UNITÁRIO	TOTAL
I0103	ARAME RECOZIDO N.18 BWG	SEINFRA	KG	0,02000000	9,8700	0,1974
I0163	AÇO CA-50	SEINFRA	KG	1,15000000	9,3300	10,7295
<b>TOTAL MATERIAL:</b>						<b>10,9269</b>

**VALOR:** **13,93**

### 4.3.3. C0215 - ARMADURA CA-50A GROSSA D= 12,5 A 25,0mm (KG)

MAO DE OBRA		FONTE	UNID	COEFICIENTE	PREÇO UNITÁRIO	TOTAL
I0040	AJUDANTE DE ARMADOR/FERREIRO	SEINFRA	H	0,10000000	16,7700	1,6770
I0121	ARMADOR/FERREIRO	SEINFRA	H	0,10000000	20,7700	2,0770

## RELATÓRIO ANALÍTICO - COMPOSIÇÕES DE CUSTOS



<b>OBRA:</b>	REFORMA DA PRAÇA DA IGREJA MATRIZ NO MUNICÍPIO DE MORRINHOS - CE.	<b>DATA:</b> 18/03/2022	<b>BDI:</b> 26,75%			
<b>DESCRIÇÃO:</b>	CONTRATAÇÃO DE EMPRESA PARA PRESTAÇÃO DE SERVIÇO DE REFORMA DA PRAÇA DA IGREJA MATRIZ NO MUNICÍPIO DE MORRINHOS - CE, CONFORME CONVENIO N° 093/CIDADES/2021.	<b>FONTE</b>	<b>VERSÃO</b>	<b>HORA</b>	<b>MES</b>	<b>REF.</b>
<b>LOCAL:</b>	PRAÇA DA IGREJA MATRIZ NO MUNICÍPIO DE MORRINHOS - CE.	SBC	2022/02 - Fortaleza	112,76%	-	02/2022
<b>CLIENTE:</b>	PREFEITURA MUNICIPAL MORRINHOS - CE.	SEINFRA	027.1 COM DESONERAÇÃO	83,85%	47,76%	05/2021
		SICRO	2016/11 COM DESONERAÇÃO	88,81%	-	03/2017
		SICRO	2021/10 COM DESONERAÇÃO	-	-	01/2022
		SINAPI	2021/06 COM DESONERAÇÃO	83,85%	47,76%	07/2021
			COMPOSIÇÕES PRÓPRIAS	0,00%	0,00%	

**TOTAL MAO DE OBRA:** 3,7540

MATERIAL	FONTE	UNID	COEFICIENTE	PREÇO UNITÁRIO	TOTAL	
I0103	ARAME RECOZIDO N.18 BWG	SEINFRA	KG	0,03000000	9,8700	0,2961
I0163	AÇO CA-50	SEINFRA	KG	1,15000000	9,3300	10,7295
<b>TOTAL MATERIAL:</b>					<b>11,0256</b>	
<b>VALOR:</b>					<b>14,78</b>	

### 4.4.1. C1609 - LASTRO DE CONCRETO INCLUINDO PREPARO E LANÇAMENTO (M3)

MAO DE OBRA	FONTE	UNID	COEFICIENTE	PREÇO UNITÁRIO	TOTAL	
I2391	PEDREIRO	SEINFRA	H	2,00000000	20,7700	41,5400
I2543	SERVENTE	SEINFRA	H	16,00000000	15,5500	248,8000
<b>TOTAL MAO DE OBRA:</b>					<b>290,3400</b>	

MATERIAL	FONTE	UNID	COEFICIENTE	PREÇO UNITÁRIO	TOTAL	
I0109	AREIA MEDIA	SEINFRA	M3	0,69800000	66,2900	46,2704
I0280	BRITA	SEINFRA	M3	0,87800000	74,8200	65,6920
I0805	CIMENTO PORTLAND	SEINFRA	KG	220,00000000	0,5500	121,0000
<b>TOTAL MATERIAL:</b>					<b>232,9624</b>	
<b>VALOR:</b>					<b>523,30</b>	

### 4.4.2. C0843 - CONCRETO P/VIBR., FCK 25 MPa COM AGREGADO ADQUIRIDO (M3)

EQUIPAMENTO	FONTE	UNID	COEFICIENTE	PREÇO UNITÁRIO	TOTAL	
I0682	BETONEIRA ELÉTRICA 580L (CHP)	SEINFRA	H	0,71400000	22,2400	15,8794
<b>TOTAL EQUIPAMENTO:</b>					<b>15,8794</b>	

MAO DE OBRA	FONTE	UNID	COEFICIENTE	PREÇO UNITÁRIO	TOTAL	
I2543	SERVENTE	SEINFRA	H	6,00000000	15,5500	93,3000
<b>TOTAL MAO DE OBRA:</b>					<b>93,3000</b>	

MATERIAL	FONTE	UNID	COEFICIENTE	PREÇO UNITÁRIO	TOTAL	
I0109	AREIA MEDIA	SEINFRA	M3	0,86690000	66,2900	57,4668
I0280	BRITA	SEINFRA	M3	0,62700000	74,8200	46,9121
I0805	CIMENTO PORTLAND	SEINFRA	KG	349,00000000	0,5500	191,9500
I1605	PEDRISCO	SEINFRA	M3	0,20900000	72,5700	15,1671
<b>TOTAL MATERIAL:</b>					<b>311,4960</b>	
<b>VALOR:</b>					<b>420,68</b>	

### 4.4.3. C1604 - LANÇAMENTO E APLICAÇÃO DE CONCRETO S/ ELEVAÇÃO (M3)

MAO DE OBRA	FONTE	UNID	COEFICIENTE	PREÇO UNITÁRIO	TOTAL	
I2391	PEDREIRO	SEINFRA	H	2,00000000	20,7700	41,5400
I2543	SERVENTE	SEINFRA	H	6,00000000	15,5500	93,3000
<b>TOTAL MAO DE OBRA:</b>					<b>134,8400</b>	
<b>VALOR:</b>					<b>134,84</b>	

## RELATÓRIO ANALÍTICO - COMPOSIÇÕES DE CUSTOS



<b>OBRA:</b>	REFORMA DA PRAÇA DA IGREJA MATRIZ NO MUNICÍPIO DE MORRINHOS - CE.	<b>DATA:</b> 18/03/2022	<b>BDI:</b> 26,75%
<b>DESCRIÇÃO:</b>	CONTRATAÇÃO DE EMPRESA PARA PRESTAÇÃO DE SERVIÇO DE REFORMA DA PRAÇA DA IGREJA MATRIZ NO MUNICÍPIO DE MORRINHOS - CE, CONFORME CONVENIO N° 093/CIDADES/2021.	<b>FONTES:</b>	<b>VERSÃO:</b>
<b>LOCAL:</b>	PRAÇA DA IGREJA MATRIZ NO MUNICÍPIO DE MORRINHOS - CE.	SBC	2022/02 - Fortaleza
<b>CLIENTE:</b>	PREFEITURA MUNICIPAL MORRINHOS - CE.	SEINFRA	027.1 COM DESONERAÇÃO
		SICRO	2016/11 COM DESONERAÇÃO
		SICRO	2021/10 COM DESONERAÇÃO
		SINAPI	2021/06 COM DESONERAÇÃO
			COMPOSIÇÕES PRÓPRIAS
			HORA
			MES
			REF.

COMISSÃO DE LICITAÇÃO  
5498  
R. Ritorica

**4.5.1. 97735 - PEÇA RETANGULAR PRÉ-MOLDADA, VOLUME DE CONCRETO DE 30 A 100 LITROS, TAXA DE AÇO APROXIMADA DE 30KG/M³. AF\_01/2018 (M3)**

<b>VALOR:</b>	<b>2019,77</b>
---------------	----------------

**5.1.1. C2784 - ESCAVAÇÃO MANUAL SOLO DE 1A.CAT. PROF. ATÉ 1.50m (M3)**

MAO DE OBRA		FONTES	UNID	COEFICIENTE	PREÇO UNITÁRIO	TOTAL
I2543	SERVENTE	SEINFRA	H	2,65000000	15,5500	41,2075
<b>TOTAL MAO DE OBRA:</b>						<b>41,2075</b>
<b>VALOR:</b>						<b>41,21</b>

**5.1.1. C2921 - REATERRO C/COMPACTAÇÃO MANUAL S/CONTROLE, MATERIAL DA VALA (M3)**

MAO DE OBRA		FONTES	UNID	COEFICIENTE	PREÇO UNITÁRIO	TOTAL
I2543	SERVENTE	SEINFRA	H	1,70000000	15,5500	26,4350
<b>TOTAL MAO DE OBRA:</b>						<b>26,4350</b>
<b>VALOR:</b>						<b>26,43</b>

**5.2.1. C1399 - FORMA PLANA CHAPA COMPENSADA PLASTIFICADA, ESP.= 12mm UTIL. 5X (M2)**

MAO DE OBRA		FONTES	UNID	COEFICIENTE	PREÇO UNITÁRIO	TOTAL
I0041	AJUDANTE DE CARPINTEIRO	SEINFRA	H	1,35000000	16,7700	22,6395
I0498	CARPINTEIRO	SEINFRA	H	1,35000000	20,7700	28,0395
<b>TOTAL MAO DE OBRA:</b>						<b>50,6790</b>

MATERIAL		FONTES	UNID	COEFICIENTE	PREÇO UNITÁRIO	TOTAL
I0526	CHAPA COMPENSADO PLASTIFICADO 12MM (1.22 X 2.44M)	SEINFRA	M2	0,26000000	29,0400	7,5504
I1691	PONTALETE / BARROTE DE 3"x3"	SEINFRA	M	1,20000000	12,3800	14,8560
I1728	PREGO 18X27 (2.1/2" X 10) (APROXIMADAMENTE 198UN/KG)	SEINFRA	KG	0,25000000	13,5500	3,3875
I1846	SARRAFO DE 1"x4"	SEINFRA	M	1,53000000	4,6500	7,1146
I1916	TABUA DE 1" DE 3A. - L = 30cm	SEINFRA	M	1,17000000	9,8300	11,5011
<b>TOTAL MATERIAL:</b>						<b>44,4095</b>
<b>VALOR:</b>						<b>95,09</b>

**5.3.1. C0216 - ARMADURA CA-50A MÉDIA D= 6,3 A 10,0mm (KG)**

MAO DE OBRA		FONTES	UNID	COEFICIENTE	PREÇO UNITÁRIO	TOTAL
I0040	AJUDANTE DE ARMADOR/FERREIRO	SEINFRA	H	0,08000000	16,7700	1,3416
I0121	ARMADOR/FERREIRO	SEINFRA	H	0,08000000	20,7700	1,6616
<b>TOTAL MAO DE OBRA:</b>						<b>3,0032</b>

MATERIAL		FONTES	UNID	COEFICIENTE	PREÇO UNITÁRIO	TOTAL
I0103	ARAME RECOZIDO N.18 BWG	SEINFRA	KG	0,02000000	9,8700	0,1974
I0163	AÇO CA-50	SEINFRA	KG	1,15000000	9,3300	10,7295
<b>TOTAL MATERIAL:</b>						<b>10,9269</b>
<b>VALOR:</b>						<b>13,93</b>

## RELATÓRIO ANALÍTICO - COMPOSIÇÕES DE CUSTOS



<b>OBRA:</b>	REFORMA DA PRAÇA DA IGREJA MATRIZ NO MUNICÍPIO DE MORRINHOS - CE.	<b>DATA:</b> 18/03/2022	<b>BDI:</b> 26,75%			
<b>DESCRIÇÃO:</b>	CONTRATAÇÃO DE EMPRESA PARA PRESTAÇÃO DE SERVIÇO DE REFORMA DA PRAÇA DA IGREJA MATRIZ NO MUNICÍPIO DE MORRINHOS - CE, CONFORME CONVENIO N° 093/CIDADES/2021.	<b>FONTE</b>	<b>VERSÃO</b>	<b>HORA</b>	<b>MES</b>	<b>REF.</b>
<b>LOCAL:</b>	PRAÇA DA IGREJA MATRIZ NO MUNICÍPIO DE MORRINHOS - CE.	SEINFRA	2022/02 - Fortaleza	112,76%	-	02/2022
<b>CLIENTE:</b>	PREFEITURA MUNICIPAL MORRINHOS - CE.	SICRO	027.1 COM DESONERAÇÃO	83,85%	47,76%	05/2021
		SICRO	2016/11 COM DESONERAÇÃO	88,81%	-	03/2017
		SICRO	2021/10 COM DESONERAÇÃO			01/2022
		SINAPI	2021/06 COM DESONERAÇÃO	83,85%	47,76%	07/2021
			COMPOSIÇÕES PRÓPRIAS	0,00%	0,00%	



### 5.3.2. C0215 - ARMADURA CA-50A GROSSA D= 12,5 A 25,0mm (KG)

MAO DE OBRA		FONTE	UNID	COEFICIENTE	PREÇO UNITÁRIO	TOTAL
I0040	AJUDANTE DE ARMADOR/FERREIRO	SEINFRA	H	0,10000000	16,7700	1,6770
I0121	ARMADOR/FERREIRO	SEINFRA	H	0,10000000	20,7700	2,0770
<b>TOTAL MAO DE OBRA:</b>						<b>3,7540</b>

MATERIAL		FONTE	UNID	COEFICIENTE	PREÇO UNITÁRIO	TOTAL
I0103	ARAME RECOZIDO N.18 BWG	SEINFRA	KG	0,03000000	9,8700	0,2961
I0163	AÇO CA-50	SEINFRA	KG	1,15000000	9,3300	10,7295
<b>TOTAL MATERIAL:</b>						<b>11,0256</b>
<b>VALOR:</b>						<b>14,78</b>

### 5.4.1. C1609 - LASTRO DE CONCRETO INCLUINDO PREPARO E LANÇAMENTO (M3)

MAO DE OBRA		FONTE	UNID	COEFICIENTE	PREÇO UNITÁRIO	TOTAL
I2391	PEDREIRO	SEINFRA	H	2,00000000	20,7700	41,5400
I2543	SERVENTE	SEINFRA	H	16,00000000	15,5500	248,8000
<b>TOTAL MAO DE OBRA:</b>						<b>290,3400</b>

MATERIAL		FONTE	UNID	COEFICIENTE	PREÇO UNITÁRIO	TOTAL
I0109	AREIA MEDIA	SEINFRA	M3	0,69800000	66,2900	46,2704
I0280	BRITA	SEINFRA	M3	0,87800000	74,8200	65,6920
I0805	CIMENTO PORTLAND	SEINFRA	KG	220,00000000	0,5500	121,0000
<b>TOTAL MATERIAL:</b>						<b>232,9624</b>
<b>VALOR:</b>						<b>523,30</b>

### 5.4.2. C0843 - CONCRETO P/VIBR., FCK 25 MPa COM AGREGADO ADQUIRIDO (M3)

EQUIPAMENTO		FONTE	UNID	COEFICIENTE	PREÇO UNITÁRIO	TOTAL
I0682	BETONEIRA ELÉTRICA 580L (CHP)	SEINFRA	H	0,71400000	22,2400	15,8794
<b>TOTAL EQUIPAMENTO:</b>						<b>15,8794</b>

MAO DE OBRA		FONTE	UNID	COEFICIENTE	PREÇO UNITÁRIO	TOTAL
I2543	SERVENTE	SEINFRA	H	6,00000000	15,5500	93,3000
<b>TOTAL MAO DE OBRA:</b>						<b>93,3000</b>

MATERIAL		FONTE	UNID	COEFICIENTE	PREÇO UNITÁRIO	TOTAL
I0109	AREIA MEDIA	SEINFRA	M3	0,86690000	66,2900	57,4668
I0280	BRITA	SEINFRA	M3	0,62700000	74,8200	46,9121
I0805	CIMENTO PORTLAND	SEINFRA	KG	349,00000000	0,5500	191,9500
I1605	PEDRISCO	SEINFRA	M3	0,20900000	72,5700	15,1671
<b>TOTAL MATERIAL:</b>						<b>311,4960</b>
<b>VALOR:</b>						<b>420,68</b>

### 5.4.3. C1604 - LANÇAMENTO E APLICAÇÃO DE CONCRETO S/ ELEVAÇÃO (M3)

MAO DE OBRA		FONTE	UNID	COEFICIENTE	PREÇO UNITÁRIO	TOTAL
-------------	--	-------	------	-------------	----------------	-------

## RELATÓRIO ANALÍTICO - COMPOSIÇÕES DE CUSTOS



<b>OBRA:</b>	REFORMA DA PRAÇA DA IGREJA MATRIZ NO MUNICÍPIO DE MORRINHOS - CE.	DATA : 18/03/2022	BDI : 26,75%
<b>DESCRIÇÃO:</b>	CONTRATAÇÃO DE EMPRESA PARA PRESTAÇÃO DE SERVIÇO DE REFORMA DA PRAÇA DA IGREJA MATRIZ NO MUNICÍPIO DE MORRINHOS - CE, CONFORME CONVENIO N° 093/CIDADES/2021.	<b>FONTE</b>	<b>VERSÃO</b>
<b>LOCAL:</b>	PRAÇA DA IGREJA MATRIZ NO MUNICÍPIO DE MORRINHOS - CE.	SBC	2022/02 - Fortaleza
<b>CLIENTE:</b>	PREFEITURA MUNICIPAL MORRINHOS - CE.	SEINFRA	027.1 COM DESONERAÇÃO
		SICRO	2016/11 COM DESONERAÇÃO
		SICRO	2021/10 COM DESONERAÇÃO
		SINAPI	2021/06 COM DESONERAÇÃO
			COMPOSIÇÕES PRÓPRIAS
			HORA
			MES
			REF.
			112,76%
			83,85%
			88,81%
			83,85%
			8,90%
			47,76%
			0,00%

I2391	PEDREIRO	SEINFRA	H	2,00000000	20,7700	41,5400
I2543	SERVENTE	SEINFRA	H	6,00000000	15,5500	93,3000
<b>TOTAL MAO DE OBRA:</b>						<b>134,8400</b>
<b>VALOR:</b>						<b>134,84</b>

### 5.5.1. C3023 - EMBOÇO C/ ARGAMASSA DE CIMENTO E AREIA PENEIRADA, TRAÇO 1:3 (M2)

MAO DE OBRA		FONTE	UNID	COEFICIENTE	PREÇO UNITÁRIO	TOTAL
I2391	PEDREIRO	SEINFRA	H	0,60000000	20,7700	12,4620
I2543	SERVENTE	SEINFRA	H	0,60000000	15,5500	9,3300
<b>TOTAL MAO DE OBRA:</b>						<b>21,7920</b>

SERVICO		FONTE	UNID	COEFICIENTE	PREÇO UNITÁRIO	TOTAL
C0164	ARGAMASSA DE CIMENTO E AREIA PEN. TRAÇO 1:3	SEINFRA	M3	0,02000000	852,5100	17,0502
<b>TOTAL SERVICIO:</b>						<b>17,0502</b>
<b>VALOR:</b>						<b>38,84</b>

### 5.5.2. C4066 - GRANITO POLIDO E=2cm, BRANCO, ARGAMASSA CIMENTO E AREIA 1:4, C/ REJUNTAMENTO (M2)

MAO DE OBRA		FONTE	UNID	COEFICIENTE	PREÇO UNITÁRIO	TOTAL
I2391	PEDREIRO	SEINFRA	H	1,50000000	20,7700	31,1550
I2543	SERVENTE	SEINFRA	H	1,75000000	15,5500	27,2125
<b>TOTAL MAO DE OBRA:</b>						<b>58,3675</b>

MATERIAL		FONTE	UNID	COEFICIENTE	PREÇO UNITÁRIO	TOTAL
I0805	CIMENTO PORTLAND	SEINFRA	KG	2,60000000	0,5500	1,4300
I7892	GRANITO POLIDO BRANCO E=2cm	SEINFRA	M2	1,05000000	427,4400	448,8120
I7890	REJUNTE PARA GRANITO	SEINFRA	KG	0,25000000	3,8000	0,9500
I7891	VIAPLUS 1000 BRANCO	SEINFRA	KG	1,80000000	2,6500	4,7700
<b>TOTAL MATERIAL:</b>						<b>455,9620</b>

SERVICO		FONTE	UNID	COEFICIENTE	PREÇO UNITÁRIO	TOTAL
C0171	ARGAMASSA DE CIMENTO E AREIA S/PEN. TRAÇO 1:4	SEINFRA	M3	0,02500000	436,8600	10,9215
<b>TOTAL SERVICIO:</b>						<b>10,9215</b>
<b>VALOR:</b>						<b>525,25</b>

### 6.1.1. C0056 - ALVENARIA DE EMBASAMENTO DE TIJOLO FURADO, C/ ARGAMASSA MISTA C/ CAL HIDRATADA (1:2:8) (M3)

MAO DE OBRA		FONTE	UNID	COEFICIENTE	PREÇO UNITÁRIO	TOTAL
I2391	PEDREIRO	SEINFRA	H	8,50000000	20,7700	176,5450
I2543	SERVENTE	SEINFRA	H	9,20000000	15,5500	143,0600
<b>TOTAL MAO DE OBRA:</b>						<b>319,6050</b>

MATERIAL		FONTE	UNID	COEFICIENTE	PREÇO UNITÁRIO	TOTAL
I0108	AREIA GROSSA	SEINFRA	M3	0,21000000	73,3800	15,4098
I0441	CAL HIDRATADA	SEINFRA	KG	30,95000000	1,0800	33,4260
I0805	CIMENTO PORTLAND	SEINFRA	KG	30,95000000	0,5500	17,0225
I2081	TIJOLO CERÂMICO FURADO 9X19X19CM	SEINFRA	UN	235,00000000	0,6700	157,4500

## RELATÓRIO ANALÍTICO - COMPOSIÇÕES DE CUSTOS



<b>OBRA:</b>	REFORMA DA PRAÇA DA IGREJA MATRIZ NO MUNICÍPIO DE MORRINHOS - CE.	<b>DATA:</b> 18/03/2022	<b>BDI:</b> 26,75%		
<b>DESCRIÇÃO:</b>	CONTRATAÇÃO DE EMPRESA PARA PRESTAÇÃO DE SERVIÇO DE REFORMA DA PRAÇA DA IGREJA MATRIZ NO MUNICÍPIO DE MORRINHOS - CE, CONFORME CONVENIO N° 093/CIDADES/2021.	<b>FONTES:</b>	<b>VERSÃO:</b>	<b>HORA:</b>	<b>MES:</b>
<b>LOCAL:</b>	PRAÇA DA IGREJA MATRIZ NO MUNICÍPIO DE MORRINHOS - CE.	SBC	2022/02 - Fortaleza	112,76%	-
<b>CLIENTE:</b>	PREFEITURA MUNICIPAL MORRINHOS - CE.	SEINFRA	027.1 COM DESONERAÇÃO	83,85%	47,76%
		SICRO	2016/11 COM DESONERAÇÃO	88,81%	-
		SICRO	2021/10 COM DESONERAÇÃO		01/2022
		SINAPI	2021/06 COM DESONERAÇÃO	83,85%	47,76%
			COMPOSIÇÕES PRÓPRIAS	0,00%	0,00%

**TOTAL MATERIAL:** 223,3083

**VALOR:** 542,91

### 6.2.1. C1611 - LASTRO DE CONCRETO REGULARIZADO ESP.= 5CM (M2)

EQUIPAMENTO		FONTES	UNID	COEFICIENTE	PREÇO UNITÁRIO	TOTAL
I0682	BETONEIRA ELÉTRICA 580L (CHP)	SEINFRA	H	0,03600000	22,2400	0,8006
<b>TOTAL EQUIPAMENTO:</b>						<b>0,8006</b>

MAO DE OBRA		FONTES	UNID	COEFICIENTE	PREÇO UNITÁRIO	TOTAL
I2391	PEDREIRO	SEINFRA	H	0,40000000	20,7700	8,3080
I2543	SERVENTE	SEINFRA	H	1,10000000	15,5500	17,1050
<b>TOTAL MAO DE OBRA:</b>						<b>25,4130</b>

MATERIAL		FONTES	UNID	COEFICIENTE	PREÇO UNITÁRIO	TOTAL
I0109	AREIA MEDIA	SEINFRA	M3	0,03320000	66,2900	2,2008
I0280	BRITA	SEINFRA	M3	0,04400000	74,8200	3,2921
I0805	CIMENTO PORTLAND	SEINFRA	KG	11,00000000	0,5500	6,0500
<b>TOTAL MATERIAL:</b>						<b>11,5429</b>
<b>VALOR:</b>						<b>37,76</b>

### 6.2.2. C0776 - CHAPISCO C/ ARGAMASSA DE CIMENTO E AREIA S/PENEIRAR TRAÇO 1:3 ESP.= 5mm P/ PAREDE (M2)

MAO DE OBRA		FONTES	UNID	COEFICIENTE	PREÇO UNITÁRIO	TOTAL
I2391	PEDREIRO	SEINFRA	H	0,10000000	20,7700	2,0770
I2543	SERVENTE	SEINFRA	H	0,15000000	15,5500	2,3325
<b>TOTAL MAO DE OBRA:</b>						<b>4,4095</b>

MATERIAL		FONTES	UNID	COEFICIENTE	PREÇO UNITÁRIO	TOTAL
I0109	AREIA MEDIA	SEINFRA	M3	0,00610000	66,2900	0,4044
I0805	CIMENTO PORTLAND	SEINFRA	KG	2,43000000	0,5500	1,3365
<b>TOTAL MATERIAL:</b>						<b>1,7409</b>
<b>VALOR:</b>						<b>6,15</b>

### 6.2.3. C3023 - EMBOÇO C/ ARGAMASSA DE CIMENTO E AREIA PENEIRADA, TRAÇO 1:3 (M2)

MAO DE OBRA		FONTES	UNID	COEFICIENTE	PREÇO UNITÁRIO	TOTAL
I2391	PEDREIRO	SEINFRA	H	0,60000000	20,7700	12,4620
I2543	SERVENTE	SEINFRA	H	0,60000000	15,5500	9,3300
<b>TOTAL MAO DE OBRA:</b>						<b>21,7920</b>

SERVICO		FONTES	UNID	COEFICIENTE	PREÇO UNITÁRIO	TOTAL
C0164	ARGAMASSA DE CIMENTO E AREIA PEN. TRAÇO 1:3	SEINFRA	M3	0,02000000	852,5100	17,0502
<b>TOTAL SERVICIO:</b>						<b>17,0502</b>
<b>VALOR:</b>						<b>38,84</b>

### 6.2.4. C3007 - PORCELANATO RETIFICADO NATURAL (FOSCO) C/ ARG. PRÉ-FABRICADA - P/ PISO (M2)

MAO DE OBRA		FONTES	UNID	COEFICIENTE	PREÇO UNITÁRIO	TOTAL
-------------	--	--------	------	-------------	----------------	-------



## RELATÓRIO ANALÍTICO - COMPOSIÇÕES DE CUSTOS



<b>OBRA:</b>	REFORMA DA PRAÇA DA IGREJA MATRIZ NO MUNICÍPIO DE MORRINHOS - CE.	<b>DATA:</b> 18/03/2022	<b>BDI:</b> 26,75%
<b>DESCRIÇÃO:</b>	CONTRATAÇÃO DE EMPRESA PARA PRESTAÇÃO DE SERVIÇO DE REFORMA DA PRAÇA DA IGREJA MATRIZ NO MUNICÍPIO DE MORRINHOS - CE, CONFORME CONVENIO N° 093/CIDADES/2021.	<b>FONTES:</b>	<b>VERSÃO:</b> 2022/02 - Fortaleza
<b>LOCAL:</b>	PRAÇA DA IGREJA MATRIZ NO MUNICÍPIO DE MORRINHOS - CE.	SEINFRA	027.1 COM DESONERAÇÃO
<b>CLIENTE:</b>	PREFEITURA MUNICIPAL MORRINHOS - CE.	SICRO	2016/11 COM DESONERAÇÃO
		SICRO	2021/10 COM DESONERAÇÃO
		SINAPI	2021/06 COM DESONERAÇÃO
		COMPOSIÇÕES PRÓPRIAS	
		<b>HORA:</b>	<b>MES:</b>
		112,76%	-
		83,85%	47,76%
		88,81%	-
		88,85%	47,76%
		0,00%	0,00%
		<b>REF.:</b>	
		02/2022	
		05/2021	
		03/2017	
		01/2022	
		07/2021	

I1328	LADRILHISTA	SEINFRA	H	0,60000000	20,7700	12,4620
I2543	SERVENTE	SEINFRA	H	0,60000000	15,5500	9,3300
<b>TOTAL MAO DE OBRA:</b>						<b>21,7920</b>

MATERIAL	FONTE	UNID	COEFICIENTE	PREÇO UNITÁRIO	TOTAL	
I6508	ARGAMASSA COLANTE PRÉ-FABRICADA P/ CERÂMICAS E PORCELANATOS	SEINFRA	KG	8,00000000	1,9900	15,9200
I6503	PORCELANATO RETIFICADO NATURAL (FOSCO ESMALTADO)	SEINFRA	M2	1,10000000	63,4000	69,7400
<b>TOTAL MATERIAL:</b>					<b>85,6600</b>	

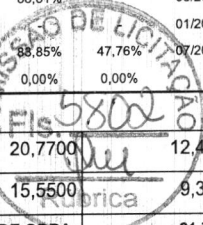

<b>VALOR:</b>	<b>107,45</b>
---------------	---------------

### 6.2.5. C1427 - REJUNTAMENTO C/ ARG. PRÉ-FABRICADA, JUNTA ENTRE 2mm E 6mm EM CERÂMICA, ACIMA DE 30x30 cm (900 cm²) E PORCELANATOS (PAREDE/PISO) (M2)

MAO DE OBRA		FONTES	UNID	COEFICIENTE	PREÇO UNITÁRIO	TOTAL
I1328	LADRILHISTA	SEINFRA	H	0,20000000	20,7700	4,1540
I2543	SERVENTE	SEINFRA	H	0,20000000	15,5500	3,1100
<b>TOTAL MAO DE OBRA:</b>						<b>7,2640</b>

MATERIAL	FONTE	UNID	COEFICIENTE	PREÇO UNITÁRIO	TOTAL	
I0118	ARGAMASSA PRE-FABRICADA PARA REJUNTAMENTO	SEINFRA	KG	0,42200000	3,5300	1,4897
<b>TOTAL MATERIAL:</b>					<b>1,4897</b>	
<b>VALOR:</b>					<b>8,75</b>	

### 6.3.1. C1449 - GUARDA CORPO METÁLICO EM TUBO DE AÇO GALVANIZADO DE 2 1/2" (M)

EQUIPAMENTO		FONTES	UNID	COEFICIENTE	PREÇO UNITÁRIO	TOTAL
I0749	MÁQUINA DE SOLDA (CHP)	SEINFRA	H	1,50000000	0,0600	0,0900
<b>TOTAL EQUIPAMENTO:</b>						<b>0,0900</b>

MATERIAL	FONTE	UNID	COEFICIENTE	PREÇO UNITÁRIO	TOTAL	
I1061	ELETRODOS	SEINFRA	KG	1,50000000	17,8600	26,7900
I2172	TUBO AÇO GALVANIZADO DE 65MM (2 1/2")	SEINFRA	M	3,50000000	86,5500	302,9250
<b>TOTAL MATERIAL:</b>					<b>329,7150</b>	
<b>VALOR:</b>					<b>329,81</b>	

### 6.3.2. C1279 - ESMALTE DUAS DEMÃOS EM ESQUADRIAS DE FERRO (M2)

MAO DE OBRA		FONTES	UNID	COEFICIENTE	PREÇO UNITÁRIO	TOTAL
I0045	AJUDANTE DE PINTOR	SEINFRA	H	0,80000000	16,7700	13,4160
I2395	PINTOR	SEINFRA	H	0,80000000	20,7700	16,6160
<b>TOTAL MAO DE OBRA:</b>						<b>30,0320</b>

MATERIAL	FONTE	UNID	COEFICIENTE	PREÇO UNITÁRIO	TOTAL	
I0035	AGUARRAZ MINERAL	SEINFRA	L	0,03000000	16,8800	0,5064
I1100	ESMALTE SINTETICO	SEINFRA	L	0,16000000	24,5400	3,9264
I1346	LIXA PARA FERRO	SEINFRA	UN	0,30000000	1,6600	0,4980
I2293	ZARCÃO	SEINFRA	L	0,12000000	22,1700	2,6604
<b>TOTAL MATERIAL:</b>					<b>7,5912</b>	
<b>VALOR:</b>					<b>37,62</b>	

## RELATÓRIO ANALÍTICO - COMPOSIÇÕES DE CUSTOS



<b>OBRA:</b>	REFORMA DA PRAÇA DA IGREJA MATRIZ NO MUNICÍPIO DE MORRINHOS - CE.	<b>DATA:</b> 18/03/2022	<b>BDI:</b> 26,75%
<b>DESCRIÇÃO:</b>	CONTRATAÇÃO DE EMPRESA PARA PRESTAÇÃO DE SERVIÇO DE REFORMA DA PRAÇA DA IGREJA MATRIZ NO MUNICÍPIO DE MORRINHOS - CE, CONFORME CONVENIO N° 093/CIDADES/2021.	<b>FONTE</b>	<b>VERSÃO</b>
<b>LOCAL:</b>	PRAÇA DA IGREJA MATRIZ NO MUNICÍPIO DE MORRINHOS - CE.	SBC	2022/02 - Fortaleza
<b>CLIENTE:</b>	PREFEITURA MUNICIPAL MORRINHOS - CE.	SEINFRA	027.1 COM DESONERAÇÃO
		SICRO	2016/11 COM DESONERAÇÃO
		SICRO	2021/10 COM DESONERAÇÃO
		SINAPI	2021/06 COM DESONERAÇÃO
			COMPOSIÇÕES PRÓPRIAS

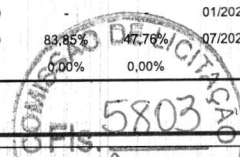

### 7.1.1. C0056 - ALVENARIA DE EMBASAMENTO DE TIJOLO FURADO, C/ ARGAMASSA MISTA C/ CAL HIDRATADA (1:2:8) (M3)

MAO DE OBRA		FONTE	UNID	COEFICIENTE	PREÇO UNITÁRIO	TOTAL
I2391	PEDREIRO	SEINFRA	H	8,50000000	20,7700	176,5450
I2543	SERVENTE	SEINFRA	H	9,20000000	15,5500	143,0600
<b>TOTAL MAO DE OBRA:</b>						<b>319,6050</b>

MATERIAL		FONTE	UNID	COEFICIENTE	PREÇO UNITÁRIO	TOTAL
I0108	AREIA GROSSA	SEINFRA	M3	0,21000000	73,3800	15,4098
I0441	CAL HIDRATADA	SEINFRA	KG	30,95000000	1,0800	33,4260
I0805	CIMENTO PORTLAND	SEINFRA	KG	30,95000000	0,5500	17,0225
I2081	TIJOLO CERÂMICO FURADO 9X19X19CM	SEINFRA	UN	235,00000000	0,6700	157,4500
<b>TOTAL MATERIAL:</b>						<b>223,3083</b>

**VALOR: 542,91**

### 7.1.2. C0773 - CHAPIM PRÉ-MOLDADO DE CONCRETO (M2)

EQUIPAMENTO		FONTE	UNID	COEFICIENTE	PREÇO UNITÁRIO	TOTAL
I0682	BETONEIRA ELÉTRICA 580L (CHP)	SEINFRA	H	0,02000000	22,2400	0,4448
<b>TOTAL EQUIPAMENTO:</b>						<b>0,4448</b>

MAO DE OBRA		FONTE	UNID	COEFICIENTE	PREÇO UNITÁRIO	TOTAL
I0121	ARMADOR/FERREIRO	SEINFRA	H	0,80000000	20,7700	16,6160
I0498	CARPINTEIRO	SEINFRA	H	0,70000000	20,7700	14,5390
I2391	PEDREIRO	SEINFRA	H	0,30000000	20,7700	6,2310
I2543	SERVENTE	SEINFRA	H	1,10000000	15,5500	17,1050
<b>TOTAL MAO DE OBRA:</b>						<b>54,4910</b>

MATERIAL		FONTE	UNID	COEFICIENTE	PREÇO UNITÁRIO	TOTAL
I0103	ARAME RECOZIDO N.18 BWG	SEINFRA	KG	0,02000000	9,8700	0,1974
I0108	AREIA GROSSA	SEINFRA	M3	0,04000000	73,3800	2,9352
I0163	AÇO CA-50	SEINFRA	KG	1,35000000	9,3300	12,5955
I0528	CHAPA COMPENSADO RESINADO 10MM (1.10 X 2.20M)	SEINFRA	M2	1,00000000	23,3800	23,3800
I0805	CIMENTO PORTLAND	SEINFRA	KG	17,36000000	0,5500	9,5480
I1605	PEDRISCO	SEINFRA	M3	0,09000000	72,5700	6,5313
I1724	PREGO	SEINFRA	KG	0,02000000	15,2600	0,3052
<b>TOTAL MATERIAL:</b>						<b>55,4926</b>

**VALOR: 110,43**

### 7.2.1. C0776 - CHAPISCO C/ ARGAMASSA DE CIMENTO E AREIA S/PENEIRAR TRAÇO 1:3 ESP.= 5mm P/ PAREDE (M2)

MAO DE OBRA		FONTE	UNID	COEFICIENTE	PREÇO UNITÁRIO	TOTAL
I2391	PEDREIRO	SEINFRA	H	0,10000000	20,7700	2,0770
I2543	SERVENTE	SEINFRA	H	0,15000000	15,5500	2,3325
<b>TOTAL MAO DE OBRA:</b>						<b>4,4095</b>

MATERIAL		FONTE	UNID	COEFICIENTE	PREÇO UNITÁRIO	TOTAL
I0109	AREIA MEDIA	SEINFRA	M3	0,00610000	66,2900	0,4044

## RELATÓRIO ANALÍTICO - COMPOSIÇÕES DE CUSTOS



<b>OBRA:</b>	REFORMA DA PRAÇA DA IGREJA MATRIZ NO MUNICÍPIO DE MORRINHOS - CE.	<b>DATA :</b> 18/03/2022	<b>BDI :</b> 26,75%
<b>DESCRIÇÃO:</b>	CONTRATAÇÃO DE EMPRESA PARA PRESTAÇÃO DE SERVIÇO DE REFORMA DA PRAÇA DA IGREJA MATRIZ NO MUNICÍPIO DE MORRINHOS - CE, CONFORME CONVENIO N° 093/CIDADES/2021.	<b>FONTES:</b>	<b>VERSÃO:</b>
<b>LOCAL:</b>	PRAÇA DA IGREJA MATRIZ NO MUNICÍPIO DE MORRINHOS - CE.	SBC	2022/02 - Fortaleza
<b>CLIENTE:</b>	PREFEITURA MUNICIPAL MORRINHOS - CE.	SEINFRA	027.1 COM DESONERAÇÃO
		SICRO	2016/11 COM DESONERAÇÃO
		SICRO	2021/10 COM DESONERAÇÃO
		SINAPI	2021/06 COM DESONERAÇÃO
			COMPOSIÇÕES PRÓPRIAS
			HORA
			MES
			REF.

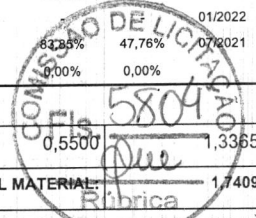

I0805	CIMENTO PORTLAND	SEINFRA	KG	2,43000000	0,5500	1,3365
<b>TOTAL MATERIAL:</b>						1,7409
<b>VALOR:</b>						6,15

### 7.2.2. C3028 - REBOCO C/ ARGAMASSA DE CIMENTO E AREIA PENEIRADA, TRAÇO 1:3 (M2)

MAO DE OBRA		FONTES	UNID	COEFICIENTE	PREÇO UNITÁRIO	TOTAL
I2391	PEDREIRO	SEINFRA	H	0,60000000	20,7700	12,4620
I2543	SERVENTE	SEINFRA	H	0,60000000	15,5500	9,3300
<b>TOTAL MAO DE OBRA:</b>						21,7920

SERVICO		FONTES	UNID	COEFICIENTE	PREÇO UNITÁRIO	TOTAL
C0164	ARGAMASSA DE CIMENTO E AREIA PEN. TRAÇO 1:3	SEINFRA	M3	0,02500000	852,5100	21,3128
<b>TOTAL SERVICIO:</b>						21,3128
<b>VALOR:</b>						43,10

### 7.2.3. C1910 - PINTURA P/PISO À BASE LATEX ACRÍLICO, TIPO "NOVACOR" (M2)

MAO DE OBRA		FONTES	UNID	COEFICIENTE	PREÇO UNITÁRIO	TOTAL
I2395	PINTOR	SEINFRA	H	0,50000000	20,7700	10,3850
I2543	SERVENTE	SEINFRA	H	0,40000000	15,5500	6,2200
<b>TOTAL MAO DE OBRA:</b>						16,6050

MATERIAL		FONTES	UNID	COEFICIENTE	PREÇO UNITÁRIO	TOTAL
I2097	TINTA LATEX ACRÍLICA	SEINFRA	L	0,25000000	24,1500	6,0375
I0154	ÁCIDO MURIÁTICO	SEINFRA	L	0,08000000	5,3400	0,4272
<b>TOTAL MATERIAL:</b>						6,4647
<b>VALOR:</b>						23,07

### 8.1.1. C1194 - ELETRODUTO PVC ROSC.INCL.CONEXOES D= 60mm (2") (M)

MAO DE OBRA		FONTES	UNID	COEFICIENTE	PREÇO UNITÁRIO	TOTAL
I0042	AJUDANTE DE ELETRICISTA	SEINFRA	H	0,70000000	16,7700	11,7390
I2312	ELETRICISTA	SEINFRA	H	0,70000000	20,7700	14,5390
<b>TOTAL MAO DE OBRA:</b>						26,2780

MATERIAL		FONTES	UNID	COEFICIENTE	PREÇO UNITÁRIO	TOTAL
I1073	ELETRODUTO DE PVC RIGIDO 2"	SEINFRA	M	1,10000000	12,8300	14,1130
<b>TOTAL MATERIAL:</b>						14,1130
<b>VALOR:</b>						40,39

### 8.1.2. C1197 - ELETRODUTO PVC ROSC.INCL.CONEXÕES D= 32mm (1") (M)

MAO DE OBRA		FONTES	UNID	COEFICIENTE	PREÇO UNITÁRIO	TOTAL
I0042	AJUDANTE DE ELETRICISTA	SEINFRA	H	0,45000000	16,7700	7,5465
I2312	ELETRICISTA	SEINFRA	H	0,45000000	20,7700	9,3465
<b>TOTAL MAO DE OBRA:</b>						16,8930

MATERIAL		FONTES	UNID	COEFICIENTE	PREÇO UNITÁRIO	TOTAL

## RELATÓRIO ANALÍTICO - COMPOSIÇÕES DE CUSTOS



<b>OBRA:</b>	REFORMA DA PRAÇA DA IGREJA MATRIZ NO MUNICÍPIO DE MORRINHOS - CE.	<b>DATA:</b> 18/03/2022	<b>BDI:</b> 26,75%
<b>DESCRIÇÃO:</b>	CONTRATAÇÃO DE EMPRESA PARA PRESTAÇÃO DE SERVIÇO DE REFORMA DA PRAÇA DA IGREJA MATRIZ NO MUNICÍPIO DE MORRINHOS - CE, CONFORME CONVENIO N° 093/CIDADES/2021.	<b>FONTE</b>	<b>VERSÃO</b>
<b>LOCAL:</b>	PRAÇA DA IGREJA MATRIZ NO MUNICÍPIO DE MORRINHOS - CE.	SBC	2022/02 - Fortaleza
<b>CLIENTE:</b>	PREFEITURA MUNICIPAL MORRINHOS - CE.	SEINFRA	027.1 COM DESONERAÇÃO
		SICRO	2016/11 COM DESONERAÇÃO
		SICRO	2021/10 COM DESONERAÇÃO
		SINAPI	2021/06 COM DESONERAÇÃO
		COMPOSIÇÕES PRÓPRIAS	
		<b>HORA</b>	<b>MES</b>
		112,76%	-
		83,85%	47,76%
		88,81%	-
		-	-
		83,85%	47,76%
		0,00%	0,00%
		<b>REF.</b>	
		02/2022	
		05/2021	
		03/2017	
		01/2022	
		07/2021	

I1070	ELETRODUTO DE PVC RIGIDO 1"	SEINFRA	M	1,10000000	5,3600	5,8960
<b>TOTAL MATERIAL:</b>						5,8960
<b>VALOR:</b>						22,79

### 8.1.3. C1196 - ELETRODUTO PVC ROSC.INCL.CONEXÕES D= 25mm (3/4") (M)

MAO DE OBRA		FONTE	UNID	COEFICIENTE	PREÇO UNITÁRIO	TOTAL
I0042	AJUDANTE DE ELETRICISTA	SEINFRA	H	0,30000000	16,7700	5,0310
I2312	ELETRICISTA	SEINFRA	H	0,30000000	20,7700	6,2310
<b>TOTAL MAO DE OBRA:</b>						11,2620

MATERIAL		FONTE	UNID	COEFICIENTE	PREÇO UNITÁRIO	TOTAL
I1075	ELETRODUTO DE PVC RIGIDO 3/4"	SEINFRA	M	1,10000000	3,4400	3,7840
<b>TOTAL MATERIAL:</b>						3,7840
<b>VALOR:</b>						15,05

### 8.1.4. C1188 - ELETRODUTO PVC ROSC. D= 40mm (1 1/4") (M)

MAO DE OBRA		FONTE	UNID	COEFICIENTE	PREÇO UNITÁRIO	TOTAL
I0042	AJUDANTE DE ELETRICISTA	SEINFRA	H	0,30000000	16,7700	5,0310
I2312	ELETRICISTA	SEINFRA	H	0,30000000	20,7700	6,2310
<b>TOTAL MAO DE OBRA:</b>						11,2620

MATERIAL		FONTE	UNID	COEFICIENTE	PREÇO UNITÁRIO	TOTAL
I1069	ELETRODUTO DE PVC RIGIDO 1 1/4"	SEINFRA	M	1,00000000	7,1500	7,1500
<b>TOTAL MATERIAL:</b>						7,1500
<b>VALOR:</b>						18,41

### 8.1.5. C1189 - ELETRODUTO PVC ROSC. D= 50mm (1 1/2") (M)

MAO DE OBRA		FONTE	UNID	COEFICIENTE	PREÇO UNITÁRIO	TOTAL
I0042	AJUDANTE DE ELETRICISTA	SEINFRA	H	0,37000000	16,7700	6,2049
I2312	ELETRICISTA	SEINFRA	H	0,37000000	20,7700	7,6849
<b>TOTAL MAO DE OBRA:</b>						13,8898

MATERIAL		FONTE	UNID	COEFICIENTE	PREÇO UNITÁRIO	TOTAL
I1068	ELETRODUTO DE PVC RIGIDO 1 1/2"	SEINFRA	M	1,00000000	7,8600	7,8600
<b>TOTAL MATERIAL:</b>						7,8600
<b>VALOR:</b>						21,75

### 8.1.6. C4377 - CABO EM PVC 1000V 2,5 mm<sup>2</sup> (M)

MAO DE OBRA		FONTE	UNID	COEFICIENTE	PREÇO UNITÁRIO	TOTAL
I0042	AJUDANTE DE ELETRICISTA	SEINFRA	H	0,11000000	16,7700	1,8447
I2312	ELETRICISTA	SEINFRA	H	0,11000000	20,7700	2,2847
<b>TOTAL MAO DE OBRA:</b>						4,1294

MATERIAL		FONTE	UNID	COEFICIENTE	PREÇO UNITÁRIO	TOTAL
I8229	CABO EM PVC 1000V 2,5MM2	SEINFRA	M	1,02000000	1,8300	1,8666

## RELATÓRIO ANALÍTICO - COMPOSIÇÕES DE CUSTOS



<b>OBRA:</b>	REFORMA DA PRAÇA DA IGREJA MATRIZ NO MUNICÍPIO DE MORRINHOS - CE.	<b>DATA :</b> 18/03/2022	<b>BDI :</b> 26,75%
<b>DESCRIÇÃO:</b>	CONTRATAÇÃO DE EMPRESA PARA PRESTAÇÃO DE SERVIÇO DE REFORMA DA PRAÇA DA IGREJA MATRIZ NO MUNICÍPIO DE MORRINHOS - CE, CONFORME CONVENIO N° 093/CIDADES/2021.	<b>FONTES:</b>	<b>VERSÃO:</b>
<b>LOCAL:</b>	PRAÇA DA IGREJA MATRIZ NO MUNICÍPIO DE MORRINHOS - CE.	SBC	2022/02 - Fortaleza
<b>CLIENTE:</b>	PREFEITURA MUNICIPAL MORRINHOS - CE.	SEINFRA	027.1 COM DESONERAÇÃO
		SICRO	2016/11 COM DESONERAÇÃO
		SICRO	2021/10 COM DESONERAÇÃO
		SINAPI	2021/06 COM DESONERAÇÃO
			COMPOSIÇÕES PRÓPRIAS

**TOTAL MATERIAL:** 1,8666

**VALOR:** 6,00

### 8.1.7. C0554 - CABO EM PVC 1000V 4MM2 (M)

MAO DE OBRA		FONTES	UNID	COEFICIENTE	PREÇO UNITÁRIO	TOTAL
I0042	AJUDANTE DE ELETRICISTA	SEINFRA	H	0,12000000	16,7700	2,0124
I2312	ELETRICISTA	SEINFRA	H	0,12000000	20,7700	2,4924
<b>TOTAL MAO DE OBRA:</b>						<b>4,5048</b>

MATERIAL		FONTES	UNID	COEFICIENTE	PREÇO UNITÁRIO	TOTAL
I0374	CABO EM PVC 1000V 4MM2	SEINFRA	M	1,02000000	2,6200	2,6724
<b>TOTAL MATERIAL:</b>						<b>2,6724</b>
<b>VALOR:</b>						<b>7,18</b>

### 8.1.8. C3504 - CAIXA ALVENARIA / REBOCO / C/ TAMPA CONCRETO S/ FUNDO DI=30x30x50 cm (UN)

SERVICO		FONTES	UNID	COEFICIENTE	PREÇO UNITÁRIO	TOTAL
C0076	ALVENARIA DE TIJOLO COMUM C/ARGAMASSA MISTA DE CAL HIDRATADA 1:2:8 ESP=10 cm	SEINFRA	M2	0,80000000	119,3100	95,4480
C0218	ARMADURA CA-60 MÉDIA D= 6,4 A 9,5mm	SEINFRA	KG	0,78000000	12,5500	9,7890
C0840	CONCRETO P/VIBR., FCK 15 MPa COM AGREGADO ADQUIRIDO	SEINFRA	M3	0,02520000	390,3600	9,8371
C2784	ESCAVAÇÃO MANUAL SOLO DE 1A.CAT. PROF. ATÉ 1.50m	SEINFRA	M3	0,21600000	41,2100	8,9014
C2827	FORMA PLANA CHAPA COMPENSADA RESINADA, ESP.= 10mm UTIL. 3X	SEINFRA	M2	0,12000000	112,4500	13,4940
C3407	REBOCO C/ ARGAMASSA DE CIMENTO E AREIA S/ PENEIRAR, TRAÇO 1:6	SEINFRA	M2	0,60000000	31,0400	18,6240
<b>TOTAL SERVICIO:</b>						<b>156,0935</b>
<b>VALOR:</b>						<b>156,09</b>

### 1. C3579 - QUADRO DE MEDIÇÃO PADRÃO COELCE - PADRÃO POPULAR (UN)

MAO DE OBRA		FONTES	UNID	COEFICIENTE	PREÇO UNITÁRIO	TOTAL
I0042	AJUDANTE DE ELETRICISTA	SEINFRA	H	1,00000000	16,7700	16,7700
I2312	ELETRICISTA	SEINFRA	H	1,00000000	20,7700	20,7700
<b>TOTAL MAO DE OBRA:</b>						<b>37,5400</b>

MATERIAL		FONTES	UNID	COEFICIENTE	PREÇO UNITÁRIO	TOTAL
I6129	QUADRO MEDIÇÃO PADRÃO COELCE (PADRÃO MUTIRÃO)	SEINFRA	UN	1,00000000	48,5000	48,5000
<b>TOTAL MATERIAL:</b>						<b>48,5000</b>
<b>VALOR:</b>						<b>86,04</b>

### 8.2.2. C2067 - QUADRO DE DISTRIBUIÇÃO DE LUZ EMBUTIR ATÉ 12 DIVISÕES 207X332X95mm, C/BARRAMENTO (UN)

MAO DE OBRA		FONTES	UNID	COEFICIENTE	PREÇO UNITÁRIO	TOTAL
I0042	AJUDANTE DE ELETRICISTA	SEINFRA	H	2,00000000	16,7700	33,5400
I2312	ELETRICISTA	SEINFRA	H	2,00000000	20,7700	41,5400
<b>TOTAL MAO DE OBRA:</b>						<b>75,0800</b>

MATERIAL		FONTES	UNID	COEFICIENTE	PREÇO UNITÁRIO	TOTAL

## RELATÓRIO ANALÍTICO - COMPOSIÇÕES DE CUSTOS



<b>OBRA:</b>	REFORMA DA PRAÇA DA IGREJA MATRIZ NO MUNICÍPIO DE MORRINHOS - CE.	<b>DATA:</b> 18/03/2022	<b>BDI:</b> 26,75%			
<b>DESCRIÇÃO:</b>	CONTRATAÇÃO DE EMPRESA PARA PRESTAÇÃO DE SERVIÇO DE REFORMA DA PRAÇA DA IGREJA MATRIZ NO MUNICÍPIO DE MORRINHOS - CE, CONFORME CONVENIO N° 093/CIDADES/2021.	<b>FONTE</b>	<b>VERSÃO</b>	<b>HORA</b>	<b>MES</b>	<b>REF.</b>
<b>LOCAL:</b>	PRAÇA DA IGREJA MATRIZ NO MUNICÍPIO DE MORRINHOS - CE.	SBC	2022/02 - Fortaleza	112,76%	-	02/2022
<b>CLIENTE:</b>	PREFEITURA MUNICIPAL MORRINHOS - CE.	SEINFRA	027.1 COM DESONERAÇÃO	83,85%	47,76%	05/2021
		SICRO	2016/11 COM DESONERAÇÃO	88,81%	-	03/2017
		SICRO	2021/10 COM DESONERAÇÃO	-	-	01/2022
		SINAPI	2021/06 COM DESONERAÇÃO	83,85%	47,76%	07/2021
			COMPOSIÇÕES PRÓPRIAS	0,00%	0,00%	

ITEM	DESCRIÇÃO	FONTE	UNID	QUANTIDADE	VALOR UNITÁRIO	VALOR TOTAL
I0193	BARRAMENTO NEUTRO P/ BAIXA TENSÃO	SEINFRA	UN	1,00000000	31,8100	31,8100
I0194	BARRAMENTO PRINCIPAL P/ BAIXA TENSÃO	SEINFRA	UN	1,00000000	31,2900	31,2900
I0195	BARRAMENTO TERRA P/ BAIXA TENSÃO	SEINFRA	UN	1,00000000	25,8700	25,8700
I1754	QUADRO DISTRIBUIÇÃO LUZ 207X332X95MM	SEINFRA	UN	1,00000000	86,4000	86,4000
<b>TOTAL MATERIAL:</b>						<b>175,3700</b>
<b>VALOR:</b>						<b>250,45</b>

### 8.2.3. C1118 - DISJUNTOR TRIPOLAR EM QUADRO DE DISTRIBUIÇÃO 10A (UN)

MAO DE OBRA		FONTE	UNID	COEFICIENTE	PREÇO UNITÁRIO	TOTAL
I0042	AJUDANTE DE ELETRICISTA	SEINFRA	H	0,90000000	16,7700	15,0930
I2312	ELETRICISTA	SEINFRA	H	0,90000000	20,7700	18,6930
<b>TOTAL MAO DE OBRA:</b>						<b>33,7860</b>

MATERIAL		FONTE	UNID	COEFICIENTE	PREÇO UNITÁRIO	TOTAL
I1004	DISJUNTOR TRIPOLAR 10A	SEINFRA	UN	1,00000000	50,5800	50,5800
<b>TOTAL MATERIAL:</b>						<b>50,5800</b>
<b>VALOR:</b>						<b>84,37</b>

### 8.2.4. C4530 - DISJUNTOR DIFERENCIAL DR-16A - 40A, 30mA (UN)

MAO DE OBRA		FONTE	UNID	COEFICIENTE	PREÇO UNITÁRIO	TOTAL
I0037	AJUDANTE	SEINFRA	H	0,60000000	16,7700	10,0620
I2312	ELETRICISTA	SEINFRA	H	0,60000000	20,7700	12,4620
<b>TOTAL MAO DE OBRA:</b>						<b>22,5240</b>

MATERIAL		FONTE	UNID	COEFICIENTE	PREÇO UNITÁRIO	TOTAL
I8365	DISJUNTOR DIFERENCIAL DR-16A - 40A, 30mA	SEINFRA	UN	1,00000000	112,8800	112,8800
<b>TOTAL MATERIAL:</b>						<b>112,8800</b>
<b>VALOR:</b>						<b>135,40</b>

### 8.2.5. C4562 - DISPOSITIVO DE PROTEÇÃO CONTRA SURTOS DE TENSÃO - DPS's - 40 KA/440V (UN)

MATERIAL		FONTE	UNID	COEFICIENTE	PREÇO UNITÁRIO	TOTAL
I8442	DISPOSITIVO DE PROTEÇÃO CONTRA SURTOS DE TENSÃO - DPS's - 40 KA/440V - FORNECIMENTO E INSTALAÇÃO	SEINFRA	UN	1,00000000	116,9600	116,9600
<b>TOTAL MATERIAL:</b>						<b>116,9600</b>
<b>VALOR:</b>						<b>116,96</b>

### 8.2.6. C1092 - DISJUNTOR MONOPOLAR EM QUADRO DE DISTRIBUIÇÃO 10A (UN)

MAO DE OBRA		FONTE	UNID	COEFICIENTE	PREÇO UNITÁRIO	TOTAL
I0042	AJUDANTE DE ELETRICISTA	SEINFRA	H	0,30000000	16,7700	5,0310
I2312	ELETRICISTA	SEINFRA	H	0,30000000	20,7700	6,2310
<b>TOTAL MAO DE OBRA:</b>						<b>11,2620</b>

  

MATERIAL		FONTE	UNID	COEFICIENTE	PREÇO UNITÁRIO	TOTAL
I0980	DISJUNTOR MONOPOLAR 10A	SEINFRA	UN	1,00000000	9,3300	9,3300
<b>TOTAL MATERIAL:</b>						<b>9,3300</b>

# RELATÓRIO ANALÍTICO - COMPOSIÇÕES DE CUSTOS



<b>OBRA:</b>	REFORMA DA PRAÇA DA IGREJA MATRIZ NO MUNICÍPIO DE MORRINHOS - CE.	<b>DATA :</b> 18/03/2022	<b>BDI :</b> 26,75%
<b>DESCRIÇÃO:</b>	CONTRATAÇÃO DE EMPRESA PARA PRESTAÇÃO DE SERVIÇO DE REFORMA DA PRAÇA DA IGREJA MATRIZ NO MUNICÍPIO DE MORRINHOS - CE, CONFORME CONVENIO N° 093/CIDADES/2021.	<b>FORNTE</b>	<b>VERSÃO</b>
<b>LOCAL:</b>	PRAÇA DA IGREJA MATRIZ NO MUNICÍPIO DE MORRINHOS - CE.	SBC	2022/02 - Fortaleza
<b>CLIENTE:</b>	PREFEITURA MUNICIPAL MORRINHOS - CE.	SEINFRA	027.1 COM DESONERAÇÃO
		SICRO	2016/11 COM DESONERAÇÃO
		SICRO	2021/10 COM DESONERAÇÃO
		SINAPI	2021/06 COM DESONERAÇÃO
			COMPOSIÇÕES PRÓPRIAS

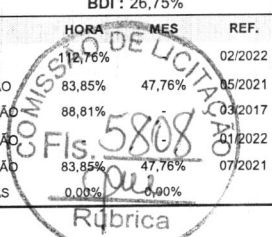

**VALOR:** 20,59

### 8.3.1. C4412 - LUMINÁRIA DE PISO MÓVEL, CORPO EM ALUMÍNIO, REFLETOR EM ALUMÍNIO ANODIZADO COM PROTETOR DE VIDRO EM GRADE DE ALUMÍNIO (UN)

MAO DE OBRA		FORNTE	UNID	COEFICIENTE	PREÇO UNITÁRIO	TOTAL
I0042	AJUDANTE DE ELETRICISTA	SEINFRA	H	1,50000000	16,7700	25,1550
I2312	ELETRICISTA	SEINFRA	H	1,50000000	20,7700	31,1550
<b>TOTAL MAO DE OBRA:</b>						<b>56,3100</b>

MATERIAL		FORNTE	UNID	COEFICIENTE	PREÇO UNITÁRIO	TOTAL
I8350	LUMINÁRIA DE PISO MÓVEL, CORPO EM ALUMÍNIO, REFLETOR EM ALUM. ANOD. C/ PROTETOR DE VIDRO EM GRADE DE ALUMÍNIO	SEINFRA	UN	1,00000000	52,6200	52,6200
I8351	LÂMPADA VAPOR METÁLICO DE 70W/220V	SEINFRA	UN	1,00000000	35,3900	35,3900
I8352	REATOR / IGNITOR	SEINFRA	UN	1,00000000	37,3300	37,3300
<b>TOTAL MATERIAL:</b>						<b>125,3400</b>

**VALOR:** 181,65

### 8.3.2. 00038193 - LAMPADA LED 6 W BIVOLT BRANCA, FORMATO TRADICIONAL (BASE E27) (UN)

**VALOR:** 8,45

### 8.3.3. 00038194 - LAMPADA LED 10 W BIVOLT BRANCA, FORMATO TRADICIONAL (BASE E27) (UN)

**VALOR:** 9,72

### 8.3.4. 102085 - LUMINARIA ESTANQUE COM PROTEÇÃO CONTRA ÁGUA, POEIRA OU IMPACTOS - FORNECIMENTO E INSTALAÇÃO. AF 08/2020 (UN)

**VALOR:** 176,31

### 5. C3625 - POSTE METÁLICO CÔNICO RETO FLANGEADO H=10.0m P/02 LUMINÁRIAS DECORATIVAS (UN)

MAO DE OBRA		FORNTE	UNID	COEFICIENTE	PREÇO UNITÁRIO	TOTAL
I2312	ELETRICISTA	SEINFRA	H	0,35000000	20,7700	7,2695
I2543	SERVENTE	SEINFRA	H	32,00000000	15,5500	497,6000
<b>TOTAL MAO DE OBRA:</b>						<b>504,8695</b>

MATERIAL		FORNTE	UNID	COEFICIENTE	PREÇO UNITÁRIO	TOTAL
I0109	AREIA MEDIA	SEINFRA	M3	0,16800000	66,2900	11,1367
I0280	BRITA	SEINFRA	M3	0,21100000	74,8200	15,7870
I0356	CABO ISOLADO PVC 750V 2,5 MM2	SEINFRA	M	20,50000000	1,9200	39,3600
I0805	CIMENTO PORTLAND	SEINFRA	KG	53,00000000	0,5500	29,1500
I2389	PARAFUSO MAQUINA ZINCADO 5/8 x 14" C/ ARRUELAS/PORCA	SEINFRA	UN	4,00000000	10,7600	43,0400
I6694	POSTE METALICO CONICO RETO H=10.0m, MOD. LP-531.B/100.GJ - FAB.TROPICO OU SIMILAR	SEINFRA	UN	1,00000000	620,1300	620,1300
I6695	SUPORTE METÁLICO CENTRAL P/LUMINARIA MOD.TPC.295/1" FAB.TROPICO OU SIMILAR	SEINFRA	UN	1,00000000	104,2100	104,2100
<b>TOTAL MATERIAL:</b>						<b>862,8137</b>

**VALOR:** 1.367,68

## RELATÓRIO ANALÍTICO - COMPOSIÇÕES DE CUSTOS



OBRA:	REFORMA DA PRAÇA DA IGREJA MATRIZ NO MUNICÍPIO DE MORRINHOS - CE.	DATA : 18/03/2022	BDI : 26,75%																																		
DESCRIÇÃO:	CONTRATAÇÃO DE EMPRESA PARA PRESTAÇÃO DE SERVIÇO DE REFORMA DA PRAÇA DA IGREJA MATRIZ NO MUNICÍPIO DE MORRINHOS - CE, CONFORME CONVENIO N° 093/CIDADES/2021.	<table border="1" style="width: 100%; border-collapse: collapse;"> <tr> <th>FORTE</th> <th>VERSÃO</th> <th>HORA</th> <th>MES</th> <th>REF.</th> </tr> <tr> <td>SBC</td> <td>2022/02 - Fortaleza</td> <td>112,76%</td> <td>-</td> <td>02/2022</td> </tr> <tr> <td>SEINFRA</td> <td>027.1 COM DESONERAÇÃO</td> <td>83,85%</td> <td>47,76%</td> <td>05/2021</td> </tr> <tr> <td>SICRO</td> <td>2016/11 COM DESONERAÇÃO</td> <td>88,81%</td> <td>-</td> <td>03/2017</td> </tr> <tr> <td>SICRO</td> <td>2021/10 COM DESONERAÇÃO</td> <td>-</td> <td>-</td> <td>01/2022</td> </tr> <tr> <td>SINAPI</td> <td>2021/06 COM DESONERAÇÃO</td> <td>83,85%</td> <td>47,76%</td> <td>07/2021</td> </tr> <tr> <td colspan="2">COMPOSIÇÕES PRÓPRIAS</td> <td>0,90%</td> <td>0,00%</td> <td></td> </tr> </table>	FORTE	VERSÃO	HORA	MES	REF.	SBC	2022/02 - Fortaleza	112,76%	-	02/2022	SEINFRA	027.1 COM DESONERAÇÃO	83,85%	47,76%	05/2021	SICRO	2016/11 COM DESONERAÇÃO	88,81%	-	03/2017	SICRO	2021/10 COM DESONERAÇÃO	-	-	01/2022	SINAPI	2021/06 COM DESONERAÇÃO	83,85%	47,76%	07/2021	COMPOSIÇÕES PRÓPRIAS		0,90%	0,00%	
FORTE	VERSÃO	HORA	MES	REF.																																	
SBC	2022/02 - Fortaleza	112,76%	-	02/2022																																	
SEINFRA	027.1 COM DESONERAÇÃO	83,85%	47,76%	05/2021																																	
SICRO	2016/11 COM DESONERAÇÃO	88,81%	-	03/2017																																	
SICRO	2021/10 COM DESONERAÇÃO	-	-	01/2022																																	
SINAPI	2021/06 COM DESONERAÇÃO	83,85%	47,76%	07/2021																																	
COMPOSIÇÕES PRÓPRIAS		0,90%	0,00%																																		
LOCAL:	PRAÇA DA IGREJA MATRIZ NO MUNICÍPIO DE MORRINHOS - CE.																																				
CLIENTE:	PREFEITURA MUNICIPAL MORRINHOS - CE.																																				

### 8.3.6. 101658 - LUMINÁRIA DE LED PARA ILUMINAÇÃO PÚBLICA, DE 138 W ATE 180 W - FORNECIMENTO E INSTALAÇÃO. AF-08/2020 (UN)

<b>VALOR:</b>	<b>902.39</b>
---------------	---------------

### 9.1. C1431 - GRAMA EM PLACAS.INCLUSIVE CONSERVAÇÃO (M2)

EQUIPAMENTO		FORTE	UNID	COEFICIENTE	PREÇO UNITÁRIO	TOTAL
I0706	CAMINHÃO TANQUE 6.000 l (CHP)	SEINFRA	H	0,00840000	132,7600	1,1152
I0780	TRATOR DE PNEUS (CHP)	SEINFRA	H	0,00090000	96,0400	0,0864
<b>TOTAL EQUIPAMENTO:</b>						<b>1,2016</b>

MAO DE OBRA		FORTE	UNID	COEFICIENTE	PREÇO UNITÁRIO	TOTAL
I0037	AJUDANTE	SEINFRA	H	0,24600000	16,7700	4,1254
<b>TOTAL MAO DE OBRA:</b>						<b>4,1254</b>

MATERIAL		FORTE	UNID	COEFICIENTE	PREÇO UNITÁRIO	TOTAL
I1225	GRAMA TIPO BATATAIS EM PLACA	SEINFRA	M2	0,90000000	6,3000	5,6700
I2077	TERRA VEGETAL	SEINFRA	M3	0,07500000	105,2100	7,8908
I2294	ÁGUA	SEINFRA	M3	0,04500000	4,5500	0,2048
<b>TOTAL MATERIAL:</b>						<b>13,7656</b>

<b>VALOR:</b>	<b>19,09</b>
---------------	--------------

### 9.2. C0360 - BANCO DE MADEIRA C/ESTRUTURA DE FERRO - L= 3.00m (UN)

MATERIAL		FORTE	UNID	COEFICIENTE	PREÇO UNITÁRIO	TOTAL
I0188	BANCO DE MADEIRA C/ESTRUTURA DE FERRO - L=3,00M	SEINFRA	UN	1,00000000	909,4300	909,4300
<b>TOTAL MATERIAL:</b>						<b>909,4300</b>

<b>VALOR:</b>	<b>909,43</b>
---------------	---------------

### 10.1. C3447 - LIMPEZA DE PISO EM ÁREA URBANIZADA (M2)

MAO DE OBRA		FORTE	UNID	COEFICIENTE	PREÇO UNITÁRIO	TOTAL
I2543	SERVENTE	SEINFRA	H	0,07500000	15,5500	1,1663
<b>TOTAL MAO DE OBRA:</b>						<b>1,1663</b>

<b>VALOR:</b>	<b>1,17</b>
---------------	-------------

*Y que*

*VEN*

*HO*





## TABELA DE ENCARGOS SOCIAIS

<b>OBRA:</b>	REFORMA DA PRAÇA DA IGREJA MATRIZ NO MUNICÍPIO DE MORRINHOS - CE.	<b>DATA :</b> 18/03/2022	<b>BDI :</b> 26,75%			
<b>DESCRIÇÃO:</b>	CONTRATAÇÃO DE EMPRESA PARA PRESTAÇÃO DE SERVIÇO DE REFORMA DA PRAÇA DA IGREJA MATRIZ NO MUNICÍPIO DE MORRINHOS - CE, CONFORME CONVENIO N° 093/CIDADES/2021.	<b>FONTE</b>	<b>VERSÃO</b>	<b>HORA</b>	<b>MES</b>	<b>REF.</b>
<b>LOCAL:</b>	PRAÇA DA IGREJA MATRIZ NO MUNICÍPIO DE MORRINHOS - CE.	SBC	2022/02 - Fortaleza	112,76%	-	02/2022
<b>CLIENTE:</b>	PREFEITURA MUNICIPAL MORRINHOS - CE.	SEINFRA	027.1 COM DESONERAÇÃO	83,85%	47,76%	05/2021
		SICRO	2016/11 COM DESONERAÇÃO	88,81%	-	03/2017
		SICRO	2021/10 COM DESONERAÇÃO	-	-	01/2022
		SINAPI	2021/06 COM DESONERAÇÃO	83,85%	47,76%	07/2021
			COMPOSIÇÕES PRÓPRIAS	0,00%	0,00%	

COD	DESCRIÇÃO	HORA %	MES %
<b>A</b>	<b>GRUPO A</b>		
A1	INSS	20,00	20,00
A2	SESI	1,50	1,50
A3	SENAI	1,00	1,00
A4	INCRA	0,20	0,20
A5	SEBRAE	0,60	0,60
A6	Salário Educação	2,50	2,50
A7	Seguro Contra Acidentes de Trabalho	3,00	3,00
A8	FGTS	8,00	8,00
A9	SECONCI	0,00	0,00
	<b>TOTAL</b>	<b>36,80</b>	<b>36,80</b>

<b>B</b>	<b>GRUPO B</b>		
B1	Repouso Semanal Remunerado	17,84	0,00
B2	Feriodos	3,71	0,00
B3	Auxílio - Enfermidade	0,87	0,67
B4	13º Salário	10,80	8,33
B5	Licença PaternidadeE	0,07	0,06
B6	Faltas Justificadas	0,72	0,56
B7	Dias de Chuvas	1,55	0,00
B8	Auxílio Acidente de Trabalho	0,11	0,08
B9	Férias Gozadas	8,71	6,73
B10	Salário Maternidade	0,03	0,03
	<b>TOTAL</b>	<b>44,41</b>	<b>16,46</b>

<b>C</b>	<b>GRUPO C</b>		
C1	Aviso Prévio Indenizado	5,40	4,17
C2	Aviso Prévio Trabalhado	0,13	0,10
C3	Férias Indenizadas	4,85	3,75
C4	Depósito Rescisão Sem Justa Causa	3,90	3,01
C5	Indenização Adicional	0,45	0,35
	<b>TOTAL</b>	<b>14,73</b>	<b>11,38</b>

<b>D</b>	<b>GRUPO D</b>		
D1	Reincidência de Grupo A sobre Grupo B	16,34	6,06
D2	Reincidência de Grupo A sobre Aviso Prévio Trabalhado e Reincidência do FGTS sobre Aviso Prévio Indenizado	0,48	0,37
	<b>TOTAL</b>	<b>16,82</b>	<b>6,43</b>

Horista = 112,76%  
Mensalista = 71,07%

A + B + C + D

COMISSÃO DE LICITAÇÃO  
5810  
Rúbrica

Handwritten signatures and initials.



## TABELA DE ENCARGOS SOCIAIS

OBRA:	REFORMA DA PRAÇA DA IGREJA MATRIZ NO MUNICÍPIO DE MORRINHOS - CE.	DATA : 18/03/2022	BDI : 26,75%			
DESCRIÇÃO:	CONTRATAÇÃO DE EMPRESA PARA PRESTAÇÃO DE SERVIÇO DE REFORMA DA PRAÇA DA IGREJA MATRIZ NO MUNICÍPIO DE MORRINHOS - CE, CONFORME CONVENIO N° 093/CIDADES/2021.	FONTE	VERSÃO	HORA	MES	REF.
LOCAL:	PRAÇA DA IGREJA MATRIZ NO MUNICÍPIO DE MORRINHOS - CE.	SBC	2022/02 - Fortaleza	112,76%	-	02/2022
CLIENTE:	PREFEITURA MUNICIPAL MORRINHOS - CE.	SEINFRA	027.1 COM DESONERAÇÃO	83,85%	47,76%	05/2021
		SICRO	2016/11 COM DESONERAÇÃO	88,81%	-	03/2017
		SICRO	2021/10 COM DESONERAÇÃO	-	-	01/2022
		SINAPI	2021/06 COM DESONERAÇÃO	83,85%	47,76%	07/2021
		COMPOSIÇÕES PRÓPRIAS		0,00%	0,00%	

COD	DESCRIÇÃO	HORA %	MES %
<b>A</b>	<b>GRUPO A</b>		
A1	INSS	0,00	0,00
A2	SESI	1,50	1,50
A3	SENAI	1,00	1,00
A4	INCRA	0,20	0,20
A5	SEBRAE	0,60	0,60
A6	Salário Educação	2,50	2,50
A7	Seguro Contra Acidentes de Trabalho	3,00	3,00
A8	FGTS	8,00	8,00
A9	SECONCI	0,00	0,00
	<b>TOTAL</b>	<b>16,80</b>	<b>16,80</b>

<b>B</b>	<b>GRUPO B</b>		
B1	Repouso Semanal Remunerado	17,84	0,00
B2	Feriados	3,71	0,00
B3	Auxílio - Enfermidade	0,87	0,67
B4	13º Salário	10,80	8,33
B5	Licença Paternidade	0,07	0,06
B6	Faltas Justificadas	0,72	0,56
B7	Dias de Chuvas	1,55	0,00
B8	Auxílio Acidente de Trabalho	0,11	0,08
B9	Férias Gozadas	8,71	6,73
B10	Salário Maternidade	0,03	0,03
	<b>TOTAL</b>	<b>44,41</b>	<b>16,46</b>

<b>C</b>	<b>GRUPO C</b>		
C1	Aviso Prévio Indenizado	5,40	4,17
C2	Aviso Prévio Trabalhado	0,13	0,10
C3	Férias Indenizadas	4,85	3,75
C4	Depósito Rescisão Sem Justa Causa	3,90	3,01
C5	Indenização Adicional	0,45	0,35
	<b>TOTAL</b>	<b>14,73</b>	<b>11,38</b>

<b>D</b>	<b>GRUPO D</b>		
D1	Reincidência de Grupo A sobre Grupo B	7,46	2,77
D2	Reincidência de Grupo A sobre Aviso Prévio Trabalhado e Reincidência do FGTS sobre Aviso Prévio Indenizado	0,45	0,35
	<b>TOTAL</b>	<b>7,91</b>	<b>3,12</b>

Horista = 83,85%  
Mensalista = 47,76%

A + B + C + D

MISSÃO DE LICITAÇÃO  
5811  
Que  
Fabrica

Handwritten signatures and initials at the bottom right of the page.



## TABELA DE ENCARGOS SOCIAIS

<b>OBRA:</b>	REFORMA DA PRAÇA DA IGREJA MATRIZ NO MUNICÍPIO DE MORRINHOS - CE.	<b>DATA :</b> 18/03/2022	<b>BDI :</b> 26,75%			
<b>DESCRIÇÃO:</b>	CONTRATAÇÃO DE EMPRESA PARA PRESTAÇÃO DE SERVIÇO DE REFORMA DA PRAÇA DA IGREJA MATRIZ NO MUNICÍPIO DE MORRINHOS - CE, CONFORME CONVENIO N° 093/CIDADES/2021.	<b>FONTE</b>	<b>VERSÃO</b>	<b>HORA</b>	<b>MES</b>	<b>REF.</b>
<b>LOCAL:</b>	PRAÇA DA IGREJA MATRIZ NO MUNICÍPIO DE MORRINHOS - CE.	SBC	2022/02 - Fortaleza	112,76%	-	02/2022
<b>CLIENTE:</b>	PREFEITURA MUNICIPAL MORRINHOS - CE.	SEINFRA	027.1 COM DESONERAÇÃO	83,85%	47,76%	05/2021
		SICRO	2016/11 COM DESONERAÇÃO	88,81%	-	03/2017
		SICRO	2021/10 COM DESONERAÇÃO	-	-	01/2022
		SINAPI	2021/06 COM DESONERAÇÃO	83,85%	47,76%	07/2021
		COMPOSIÇÕES PRÓPRIAS		0,00%	0,00%	

COD	DESCRIÇÃO	HORA %	MES %
E	* GRUPO E		
E	Total dos Encargos Sociais Complementares	0,00	0,00
	<b>TOTAL</b>	<b>0,00</b>	<b>0,00</b>

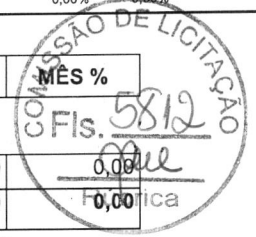

A	GRUPO A	HORA %	MES %
A1	INSS	0,00	0,00
A2	SESI	1,50	1,50
A3	SENAI	1,00	1,00
A4	INCRA	0,20	0,20
A5	SEBRAE	0,60	0,60
A6	Salário Educação	2,50	2,50
A7	Seguro Contra Acidentes de Trabalho	3,00	3,00
A8	FGTS	8,00	8,00
A9	SECONCI	0,00	0,00
	<b>TOTAL</b>	<b>16,80</b>	<b>16,80</b>

B	GRUPO B	HORA %	MES %
B1	Repouso Semanal Remunerado	17,88	0,00
B2	Feridos	3,72	0,00
B3	Auxílio - Enfermidade	0,92	0,69
B4	13º Salário	11,01	8,33
B5	Licença PaternidadeE	0,08	0,06
B6	Faltas Justificadas	0,73	0,56
B7	Dias de Chuvas	1,67	0,00
B8	Auxílio Acidente de Trabalho	0,12	0,09
B9	Férias Gozadas	11,80	8,93
B10	Salário Maternidade	0,03	0,02
	<b>TOTAL</b>	<b>47,96</b>	<b>18,68</b>

C	GRUPO C	HORA %	MES %
C1	Aviso Prévio Indenizado	7,12	5,39
C2	Aviso Prévio Trabalhado	0,40	0,30
C3	Férias Indenizadas	2,40	1,82
C4	Depósito Rescisão Sem Justa Causa	4,83	3,66
C5	Indenização Adicional	0,60	0,45
	<b>TOTAL</b>	<b>15,35</b>	<b>11,62</b>

D	GRUPO D	HORA %	MES %
D1	Reincidência de Grupo A sobre Grupo B	8,06	3,14
D2	Reincidência de Grupo A sobre Aviso Prévio Trabalhado e Reincidência do FGTS sobre Aviso Prévio Indenizado	0,64	0,48
	<b>TOTAL</b>	<b>8,70</b>	<b>3,62</b>

res y que



## TABELA DE ENCARGOS SOCIAIS

OBRA:	REFORMA DA PRAÇA DA IGREJA MATRIZ NO MUNICÍPIO DE MORRINHOS - CE.	DATA : 18/03/2022		BDI : 26,75%		
DESCRIÇÃO:	CONTRATAÇÃO DE EMPRESA PARA PRESTAÇÃO DE SERVIÇO DE REFORMA DA PRAÇA DA IGREJA MATRIZ NO MUNICÍPIO DE MORRINHOS - CE, CONFORME CONVENIO N° 093/CIDADES/2021.	FONTE	VERSÃO	HORA	MES	REF.
LOCAL:	PRAÇA DA IGREJA MATRIZ NO MUNICÍPIO DE MORRINHOS - CE.	SBC	2022/02 - Fortaleza	112,76%	-	02/2022
CLIENTE:	PREFEITURA MUNICIPAL MORRINHOS - CE.	SEINFRA	027.1 COM DESONERAÇÃO	83,85%	47,76%	05/2021
		SICRO	2016/11 COM DESONERAÇÃO	88,81%	-	03/2017
		SICRO	2021/10 COM DESONERAÇÃO	-	-	01/2022
		SINAPI	2021/06 COM DESONERAÇÃO	83,85%	47,76%	07/2021
		COMPOSIÇÕES PRÓPRIAS	0,00%	0,00%		

Horista = 88,81%

Mensalista = 50,72%

A + B + C + D + E



*bes* *7* *que*